

本府公教員工 112 年優惠健康檢查醫療機構一覽表

111. 12. 30

序號	醫療機構	健康檢查方案	地址	服務電話	備註
1	衛生福利部桃園醫院	<ul style="list-style-type: none"> ➢3,500 元 ➢4,500 元 ➢7,000 元 ➢16,000 元 	桃園市桃園區 中山路 1492 號	03-369-9721 #1234、#1251	1、優惠期限至 112 年 12 月 31 日 2、取消預約平台，請逕洽桃園醫院預約。
2	長庚醫療財團法人林口長庚紀念醫院	<ul style="list-style-type: none"> ➢4,500 元 ➢7,000 元 	桃園市龜山區 復興街 5 號	03-328-1200 #2489	優惠期限至 112 年 12 月 31 日
3	長庚醫療財團法人桃園長庚紀念醫院	<ul style="list-style-type: none"> ➢16,000 元 	桃園市龜山區 頂湖路 123 號 9 樓	03-319-6200 #2888	優惠期限至 112 年 12 月 31 日
4	國軍桃園總醫院附設民眾診療服務處	<ul style="list-style-type: none"> ➢5,000 元 ➢7,000 元 ➢16,000 元 	桃園市龍潭區 中興路 168 號	03-479-9595 #326502	優惠期限至 112 年 12 月 31 日
5	敏盛綜合醫院	<ul style="list-style-type: none"> ➢3,500 元 ➢4,500 元 	桃園市桃園區 經國路 168 號	03-333-7520 #14	優惠期限至 112 年 12 月 31 日
		<ul style="list-style-type: none"> ➢7,000 元 ➢16,000 元 		03-315-1007 #653	
6	臺北榮民總醫院桃園分院	<ul style="list-style-type: none"> ➢3,500 元 ➢4,500 元 ➢7,000 元 ➢16,000 元 	桃園市桃園區 成功路三段 100 號	03-331-4311 #209	優惠期限至 112 年 12 月 31 日

序號	醫療機構	健康檢查方案	地址	服務電話	備註
7	聯新國際醫院	▶4,500 元 ▶7,000 元 ▶16,000 元	桃園市平鎮區 廣泰路 77 號	03-494-1234 #8756、#8771	優惠期限至 112 年 12 月 31 日
8	沙爾德聖保祿 修女會醫療財 團法人聖保祿 醫院	▶3,500 元 ▶4,500 元 ▶7,000 元 ▶16,000 元	桃園市桃園區 建新街 123 號	03-377-3341	優惠期限至 112 年 12 月 31 日
9	天成醫療社團 法人天晟醫院	▶3,500 元 ▶4,500 元 ▶7,000 元 ▶16,000 元	桃園市中壢區 延平路 155 號	03-462-9292 #22275	優惠期限至 112 年 12 月 31 日

◆ 請逕洽各醫療機構預約，主動告知為本府公教員工，並於體檢
當日出示員工證正本。

本府公教員工 112 年優惠健康檢查醫療機構
執行健康檢查之防疫措施一覽表

111.12.30

序號	醫療機構	執行健康檢查之防疫措施
1	衛生福利部桃園醫院	1、有出國旅遊史者，請先進行自主健康管理，於第 8 天起再進行預約。 2、如有確診者，請於快篩陰性 15 天後再進行預約。
2	長庚醫療財團法人林口長庚紀念醫院	請於預約健康檢查前，掌握身體狀況，如有症狀者，請於快篩陰性後再行前往。
3	長庚醫療財團法人桃園長庚紀念醫院	1、健檢項目含腸胃鏡檢查者，需有快篩陰性證明。 2、有出國旅遊史及密切接觸確診者等事由，請先進行自主健康管理，於第 8 天起再進行預約。 3、如有確診者，請於快篩陰性 30 天後再進行預約。
4	國軍桃園總醫院附設民眾診療服務處	健檢項目含腸胃鏡項目，檢查當日需進行家用快篩，並檢具快篩陰性證明予醫院。
5	敏盛綜合醫院	健檢項目含腸胃鏡項目，檢查當日需進行家用快篩，並檢具快篩陰性證明予醫院。
6	臺北榮民總醫院桃園分院	攜帶健保卡前往即可。
7	聯新國際醫院	健檢項目含腸胃鏡項目，檢查當日需進行家用快篩，並檢具快篩陰性證明予醫院。

序號	醫療機構	執行健康檢查之防疫措施
8	沙爾德聖保祿修女會 醫療財團法人聖保祿 醫院	1、健檢項目需脫口罩檢查者，檢查當日需進行家用快篩，並檢具快篩陰性證明予醫院。 2、如3個月內曾有確診經驗者，檢具居家隔離單及確診證明書，即可免當日快篩。
9	天成醫療社團法人天 晟醫院	1、健檢項目含腸胃鏡項目，檢查當日需進行家用快篩，並檢具快篩陰性證明予醫院。 2、其餘健檢項目請全程攜帶口罩。

備註：前述執行健康檢查之防疫措施須視疫情狀況滾動調整，詳情請逕洽各醫療機構。

衛生福利部桃園醫院
健康檢查優惠方案

附件 1

市政府健檢 3500 套餐

衛生福利部 **桃園醫院** Wellness Department
Taoyuan General Hospital 帶給您健康生活的未來

市政府健檢套餐 優質定價 3,500



檢查類別	檢查項目	臨床意義
基本身體測量	身高、體重、血壓、視力、體脂肪	身體基本功能檢查、檢測身體內脂肪含量百分比、視力、辨色力檢查
血球概況	血液常規檢查(CBC/DC)十三項	白血病、急性感染、敗血症、貧血、紫斑症、惡性貧血、地中海型貧血
尿液常規	尿液檢查十項	糖尿病、腎臟病、泌尿系統結石或感染
糞便常規	糞便外觀、糞便潛血	初步評估腸胃道出血，異常排便等疾病
眼睛檢查	眼壓	青光眼評估因子、神經壓迫性頭痛
肝膽功能	GOT、GPT、r-GT	了解肝、膽功能是否正常，了解體液是否平衡，有無水腫或脫水
腎功能	Creatinine肌酸肝 BUN血中尿素氮 UA尿酸	急慢性腎炎、尿毒症、痛風等
糖尿病	AC Glucose 飯前血糖 HbA1c糖化血色素	檢測血糖、糖尿病
血脂肪	T-Cholesterol總膽固醇 TG三酸甘油脂 HDL高密度脂蛋白膽固醇 LDL低密度脂蛋白膽固醇	心臟血管疾病、高血壓、動脈硬化、脂肪代謝異常等
B型肝炎	B型肝炎表面抗原HBsAg	了解是否為B型肝炎帶原者，並評估感染性及慢性化可能性
C型肝炎	C型肝炎病毒抗體檢查 HCV Ab	了解是否感染C型肝炎
腫瘤標記	AFP(甲型-胎兒蛋白) CEA(癌胚胎抗原) PSA(男性攝護腺癌篩檢) CA125(女性卵巢癌篩檢)	慢性肝病及肝癌篩檢 胃腸癌篩檢 前列腺癌篩檢(男) 卵巢癌篩檢(女)
X光檢查	胸部	肺結核、肺炎、肺氣腫、肺癌、肋膜炎、心臟肥大等
心電圖	靜電式心電圖	心律不整、心肌肥厚、心肌缺氧、傳導阻滯等
超音波檢查	腹部超音波	脂肪肝、肝腫瘤、膽結石、瘻肉、腎結石、腎腫瘤、胰臟病變等
骨質密度	骨質密度檢查	檢查腰椎及髖部之骨質密度
醫師理學檢查	家醫科醫師理學檢查及觸診(含頭頸部、淋巴腺腫、心雜音、肺部、腹部及四肢等)	

■ 提供精緻餐點及本院免費停車五小時

■ 健康管理中心綜合大樓二樓諮詢專線:03-3699721分機1234，1251傳真:03-3799657





市政府健檢套餐 優質定價 4,500

檢查類別	檢查項目	臨床意義
基本身體測量	身高、體重、血壓、視力、體脂肪	身體基本功能檢查、檢測身體內脂肪含量百分比、視力、辨色力檢查
血球概況	血液常規檢查(CBC/DC)十三項	白血病、急性感染、敗血症、貧血、紫斑症、惡性貧血、地中海型貧血
尿液常規	尿液檢查十項	糖尿病、腎臟病、泌尿系統結石或感染
糞便常規	糞便外觀、糞便潛血	初步評估腸胃道出血，異常排便等疾病
肝膽功能	GOT、GPT、r-GT	了解肝、膽功能是否正常，了解體液是否平衡，有無水腫或脫水
腎功能	Creatinine肌酸肝 BUN血中尿素氮 UA尿酸	急慢性腎炎、尿毒症、痛風等
糖尿病	AC Glucose 飯前血糖	檢測血糖、糖尿病
血脂肪	T-Cholesterol總膽固醇 TG三酸甘油脂 HDL高密度脂蛋白膽固醇 LDL低密度脂蛋白膽固醇	心臟血管疾病、高血壓、動脈硬化、脂肪代謝異常等
B型肝炎	B型肝炎表面抗原HBsAg	了解是否為B型肝炎帶原者，並評估感染性及慢性化可能性
C型肝炎	C型肝炎病毒抗體檢查 HCV Ab	了解是否感染C型肝炎
腫瘤標記	AFP(甲型-胎兒蛋白) CEA(癌胚胎抗原) PSA(男性攝護腺癌篩檢) CA125(女性卵巢癌篩檢)	慢性肝病及肝癌篩檢 胃腸癌篩檢 前列腺癌篩檢(男) 卵巢癌篩檢(女)
心臟血管危險因子檢查	Homocysteine C.R.P	腦血管及心臟冠狀動脈硬化
X光檢查	胸部	肺結核、肺炎、肺氣腫、肺癌、肋膜炎、心臟肥大等
其他儀器	靜電式心電圖	心律不整、心肌肥厚、心肌缺氧、傳導阻滯等
	動脈分段血流及壓力之測定	四肢周邊動脈檢測儀(透過儀器分析是否有血管阻塞或狹窄之可能)
超音波檢查	腹部超音波	脂肪肝、肝腫瘤、膽結石、瘰肉、腎結石、腎腫瘤、胰臟病變等
醫師理學檢查	家醫科醫師理學檢查及觸診(含頭頸部、淋巴腺腫、心雜音、肺部、腹部及四肢等)	

■ 提供精緻餐點及本院免費停車五小時

■ 健康管理中心綜合大樓二樓諮詢專線:03-3699721分機1234, 1251傳真:03-3799657



市政府優質健康檢查

優質定價 7000



檢查項目	內容	臨床意義
基本身體檢查	身高、體重、血壓、視力、體脂肪	身體基本功能檢查、檢測身體內脂肪含量百分比、視力、辨色力檢查
眼睛檢查	眼壓	眼睛壓力測試，青光眼評估因子
血球概況	血液常規檢查(CBC/DC)十三項	白血病、急性感染、敗血症、貧血、紫斑症、惡性貧血、地中海型貧血
尿液檢查	尿液檢查十項	糖尿病、腎臟病、泌尿系統結石或感染
糞便檢查	糞便外觀、糞便潛血	初步評估腸胃道出血、異常排便等疾病
肝膽功能	GOT、GPT、 γ -GT、總蛋白	了解肝、膽功能是否正常，了解體液是否平衡，有無水腫或脫水
	B型肝炎表面抗體	了解是否為B型肝炎帶原者、是否具B型肝炎抗體，並評估感染性及慢性化可能性
	B型肝炎表面抗原	了解是否感染C型肝炎
腎功能檢查	C型肝炎病毒抗體檢查	了解是否感染C型肝炎
腎功能檢查	肌酸肝、血中尿素氮、尿酸	急慢性腎炎、尿毒症、痛風等
營養代謝評估	飯前血糖、醣化血色素 三酸甘油酯、總膽固醇 低密度脂蛋白、高密度脂蛋白	檢測血糖、糖尿病、心臟血管疾病、高血壓、動脈硬化、脂肪代謝異常等
甲狀腺檢查	甲狀腺促進素TSH、Free T4	甲狀腺功能亢進與低下
心臟血管危險因子檢查	Homocysteine C.R.P	腦血管及心臟冠狀動脈硬化
癌症篩檢	AFP 甲型胎兒蛋白	慢性肝病及肝癌篩檢
	CEA 癌胚胎抗原	胃腸癌篩檢
	CA-199 腫瘤標記	胰臟癌篩檢
	EB 病毒 IgA 抗體	鼻咽癌篩檢
	PSA 攝護腺腫瘤	前列腺癌篩檢(男)
CA125 卵巢癌篩檢	卵巢癌篩檢(女)	
維他命Vit D	維他命Vit D	維生素D除了協助調節體內鈣平衡及幫助鈣質吸收，使骨骼強健、避免骨質疏鬆外，維生素D缺乏似乎和癌症死亡率有關。
放射線檢查	胸部 X光檢查	肺結核、肺炎、肺氣腫、肺癌、肋膜炎、心臟肥大等
	雙能量X光骨質密度檢查	檢查腰椎及髖部之骨質密度
超音波檢查	腹部超音波	脂肪肝、肝腫瘤、膽結石、瘰肉、腎結石、腎腫瘤 胰臟病變等
其他儀器檢查	心電圖檢查	心律不整、心肌肥厚、心肌缺氧、傳導阻滯等
	碳 13 幽門螺旋桿菌 呼氣檢驗	幽門螺旋桿菌感染(只需吹氣，無侵入檢查)
醫師檢查	家醫科醫師理學檢查及觸診(含頭頸部、淋巴腺腫、心雜音、肺部、腹部及四肢等)	

■ 提供精緻餐點及本院免費停車五小時

■ 健康管理中心綜合大樓二樓諮詢專線:03-3699721分機1234，1251傳真:03-3799657



市政府防汙護肺健檢 7000 套餐

衛生福利部 **桃園醫院**
Taoyuan General Hospital

Wellness Department
帶給您健康生活的未來

市政府防汙護肺檢查 優質定價 7000



檢查項目	內容	臨床意義
基本身體檢查	身高、體重、血壓、視力、體脂肪	身體基本功能檢查、檢測身體內脂肪含量百分比、視力、辨色力檢查
眼睛檢查	眼壓	眼睛壓力測試，青光眼評估因子
血球概況	血液常規檢查(CBC/DC)十三項	白血病、急性感染、敗血症、貧血、紫斑症、惡性貧血、地中海型貧血
尿液檢查	尿液檢查十項	糖尿病、腎臟病、泌尿系統結石或感染
糞便檢查	糞便外觀、糞便潛血	初步評估腸胃道出血、異常排便等疾病
肝膽功能	GOT、GPT、γ-GT、總蛋白	了解肝、膽功能是否正常，了解體液是否平衡，有無水腫或脫水
腎功能檢查	肌酸肝、血中尿素氮、尿酸	急慢性腎炎、尿毒症、痛風等
營養代謝評估	飯前血糖、醣化血色素、三酸甘油酯、總膽固醇、低密度脂蛋白、高密度脂蛋白	檢測血糖、糖尿病、心臟血管疾病、高血壓、動脈硬化、脂肪代謝異常等
心臟血管危險因子檢查	Homocysteine C.R.P	腦血管及心臟冠狀動脈硬化
癌症篩檢	AFP 甲型胎兒蛋白 CEA 癌胚胎抗原 CA-199 腫瘤標記 EB 病毒 IgA 抗體 PSA 攝護腺腫瘤 CA125 卵巢癌篩檢	慢性肝病及肝癌篩檢 胃腸癌篩檢 胰臟癌篩檢 鼻咽癌篩檢 前列腺癌篩檢(男) 卵巢癌篩檢(女)
維他命Vit D	維他命Vit D	維生素D除了協助調節體內鈣平衡及幫助鈣質吸收，使骨骼強健、避免骨質疏鬆外，維生素D缺乏似乎和癌症死亡率有關。
斷層掃描檢查	低輻射劑量胸部電腦斷層	肺癌篩檢
超音波檢查	腹部超音波	脂肪肝、肝腫瘤、膽結石、瘰肉、腎結石、腎腫瘤、胰臟病變等
放射線檢查	雙能量X光骨質密度檢查	檢查腰椎及髖部之骨質密度
其他儀器檢查	心電圖檢查	心律不整、心肌肥厚、心肌缺氧、傳導阻滯等
	肺功能檢查	阻塞性（如氣喘、慢性阻塞性肺病）、局限性（如肺纖維化）或混合性的肺部疾病和嚴重程度
醫師檢查	家醫科醫師理學檢查及觸診(含頭頸部、淋巴腺腫、心雜音、肺部、腹部及四肢等)	

■ 提供精緻餐點及本院免費停車五小時

■ 健康管理中心綜合大樓二樓諮詢專線:03-3699721分機1234，1251傳真:03-3799657



市政府護腸胃健檢 16000 套餐(正面)

衛生福利部 桃園醫院 Wellness Department
Taoyuan General Hospital 帶給您健康生活的未來

市政府健檢套餐(護腸胃)
優質定價 16,000

檢查項目	內容	臨床意義
基本身體檢查	身高、體重、血壓、視力、體脂肪	身體基本功能檢查、檢測身體內脂肪含量百分比、視力、辨色力檢查
眼睛檢查	眼壓	青光眼評估因子、神經壓迫性頭痛
血球概況	血液常規檢查(CBC/DC)十三項	白血病、急性感染、敗血症、貧血、紫斑症、惡性貧血、地中海型貧血
尿液檢查	尿液檢查十項	糖尿病、腎臟病、泌尿系統結石或感染
肝膽功能	GOT、GPT、ALK-P、 γ -GT TP總蛋白、Albumin(白蛋白) Bilirubin Total (膽紅素總量) Bilirubin Direct (直接膽紅素)	了解肝、膽功能是否正常，了解體液是否平衡，有無水腫或脫水
腎功能檢查	肌酸酐 血中尿素氮、尿酸	急慢性腎炎、尿毒症、痛風等
糖尿病檢查	AC 飯前血糖 HbA1c糖化血色素	檢測血糖、糖尿病
血脂肪檢查	三酸甘油脂、總膽固醇 低密度脂蛋白、高密度脂蛋白	心臟血管疾病、高血壓、動脈硬化、脂肪代謝異常等
心臟血管危險因子檢查	Homocysteine Hs-CRP	腦血管及心臟冠狀動脈硬化
維他命Vit D	維他命Vit D	維生素D除了協助調節體內鈣平衡及幫助鈣質吸收，使骨骼強健、避免骨質疏鬆外，維生素D缺乏似乎和癌症死亡率有關。
B型肝炎	B型肝炎表面抗體 Anti HBs B型肝炎表面抗原 HBsAg	了解是否具B型肝炎抗體或為B型肝炎帶原者，並評估感染性及慢性化可能性
C型肝炎	C型肝炎病毒抗體檢查 HCV Ab	了解是否感染C型肝炎

市政府護腸胃健檢 16000 套餐(背面)

衛生福利部
桃園醫院
Taoyuan General Hospital

Wellness Department
帶給您健康生活的未來

市政府健檢套餐(護腸胃)

優質定價 16,000

檢查項目	內容	臨床意義
腫瘤標記	AFP 甲型胎兒蛋白	慢性肝病及肝癌篩檢
	CEA 癌胚胎抗原	胃腸癌篩檢
	EB 病毒 IgA 抗體	鼻咽癌篩檢
	CA-199 腫瘤標記	胰臟癌篩檢
	Cyfra21-1 肺癌	肺癌篩檢
	CA72-4 胃癌	胃癌篩檢
	PSA 攝護腺腫瘤	前列腺癌篩檢(男)
	B-HCG 睪丸癌	睪丸癌篩檢
	CA125 卵巢癌篩檢	卵巢癌篩檢(女)
	CA153 乳癌篩檢	乳癌篩檢
放射線檢查	胸部 X 光檢查	肺結核、肺炎、肺氣腫、肺癌、肋膜水、心臟肥大等
心電圖檢查	靜電式心電圖	心律不整、心肌肥厚、心肌缺氧、傳導阻滯等
超音波檢查	腹部超音波	脂肪肝、肝腫瘤、膽結石、瘰肉、腎結石、腎腫瘤、胰臟病變等
	心臟超音波	檢查心臟瓣膜疾病，主動脈下狹窄、心肌病變
內視鏡檢查	無痛大腸鏡檢查	檢查大腸、直腸之病灶
	無痛胃鏡檢查	檢查食道、胃及十二指腸是否有出血、發炎或其他病變
骨質密度	骨質密度檢查	檢查腰椎及腕部之骨質密度
健檢諮詢	專科醫師總評(於報告完成後安排預約總評)	
醫師檢查	家醫科醫師理學檢查及觸診(含頭頸部、淋巴腺腫、心雜音、肺部、腹部及四肢等)	

■ 提供精緻餐點及本院免費停車五小時

■ 健康管理中心綜合大樓二樓諮詢專線:03-3699721分機1234, 1251傳真:03-3799657



市政府護腦健檢 16000 套餐(正面)

衛生福利部 **桃園醫院** Wellness Department
Taoyuan General Hospital 帶給您健康生活的未來

市政府健檢套餐(護腦)

優質定價 16,000

檢查項目	內容	臨床意義
基本身體檢查	身高、體重、血壓、視力、體脂肪	身體基本功能檢查、檢測身體內脂肪含量百分比、視力、辨色力檢查
眼睛檢查	眼壓	青光眼評估因子、神經壓迫性頭痛
血球概況	血液常規檢查(CBC/DC)十三項	白血病、急性感染、敗血症、貧血、紫斑症、惡性貧血、地中海型貧血
糞便檢查	糞便常規	初步評估腸胃道出血、異常排便等疾病
	幽門桿菌糞便抗原檢查	幽門螺旋桿菌感染檢測
尿液檢查	尿液檢查十項	糖尿病、腎臟病、泌尿系統結石或感染
肝膽功能	GOT、GPT、ALK-P、 γ -GT TP總蛋白、Albumin(白蛋白) Bilirubin Total(膽紅素總量) Bilirubin Direct(直接膽紅素)	了解肝、膽功能是否正常，了解體液是否平衡，有無水腫或脫水
腎功能檢查	肌酸酐 血中尿素氮、尿酸	急慢性腎炎、尿毒症、痛風等
糖尿病檢查	AC 飯前血糖 HbA1c糖化血色素	檢測血糖、糖尿病
血脂肪檢查	三酸甘油酯、總膽固醇 低密度脂蛋白、高密度脂蛋白	心臟血管疾病、高血壓、動脈硬化、脂肪代謝異常等
心臟血管危險因子檢查	Homocysteine Hs-CRP	腦血管及心臟冠狀動脈硬化
B型肝炎	B型肝炎表面抗體 Anti HBs	了解是否具B型肝炎抗體或為B型肝炎帶原者，並評估感染性及慢性化可能性
	B型肝炎表面抗原 HBsAg	
C型肝炎	C型肝炎病毒抗體檢查 HCV Ab	了解是否感染C型肝炎

市政府護腦健檢 16000 套餐(背面)

衛生福利部
桃園醫院
Taoyuan General Hospital

Wellness Department
帶給您健康生活的未來

市政府健檢套餐(護腦)

優質定價 16,000



檢查項目	內容	臨床意義
腫瘤標記	AFP 甲型胎兒蛋白	慢性肝病及肝癌篩檢
	CEA 癌胚胎抗原	胃腸癌篩檢
	EB 病毒 IgA 抗體	鼻咽癌篩檢
	CA-199 腫瘤標記	胰臟癌篩檢
	Cyfra21-1 肺癌	肺癌篩檢
	CA72-4 胃癌	胃癌篩檢
	PSA 攝護腺腫瘤	前列腺癌篩檢(男)
	B-HCG 睪丸癌	睪丸癌篩檢
	CA125 卵巢癌篩檢	卵巢癌篩檢(女)
	CA153 乳癌篩檢	乳癌篩檢
放射線檢查	胸部 X 光檢查	肺結核、肺炎、肺氣腫、肺癌、肋膜炎、心臟肥大等
心電圖檢查	靜電式心電圖	心律不整、心肌肥厚、心肌缺氧、傳導阻滯等
超音波檢查	腹部超音波	脂肪肝、肝腫瘤、膽結石、瘰肉、腎結石、腎腫瘤、胰臟病變等
	心臟超音波	檢查心臟瓣膜疾病，主動脈下狹窄、心肌病變
核磁共振檢查(2選1)	全脊椎磁振造影檢查	頸椎，胸椎，腰椎的檢查，多重對比影像及構模面細切技術，可清楚診斷脊椎疾病，早期發現腫瘤，轉移性腫瘤，椎間盤突出，骨刺，韌帶鈣化，血管瘤，坐骨神經痛
	頭頸及全腦磁振造影檢查	顱內腦幹組織結構檢查(大腦、小腦、腦幹、腦神經等)、顱內動脈、完整頸動脈，早期發現頸腦血管堵塞、腦部腫瘤、中風的前兆
骨質密度	骨質密度檢查	檢查腰椎及髖部之骨質密度
健檢諮詢	專科醫師總評(於報告完成後安排預約總評)	
醫師檢查	家醫科醫師理學檢查及觸診(含頭頸部、淋巴腺腫、心雜音、肺部、腹部及四肢等)	

■ 提供精緻餐點及本院免費停車五小時

■ 健康管理中心綜合大樓二樓諮詢專線:03-3699721分機1234，1251傳真:03-3799657



市政府護肺健檢 16000 套餐(正面)



衛生福利部 **桃園醫院** Wellness Department
Taoyuan General Hospital 帶給您健康生活的未來

市政府護肺套餐 優質定價 16,000

檢查項目	內容	臨床意義
基本身體檢查	身高、體重、血壓、視力、體脂肪	身體基本功能檢查、檢測身體內脂肪含量百分比、視力、辨色力檢查
血球概況	血液常規檢查(CBC/DC)十三項	白血病、急性感染、敗血症、貧血、紫斑症、惡性貧血、地中海型貧血
眼睛檢查	眼壓	青光眼評估因子、神經壓迫性頭痛
尿液檢查	尿液檢查十項	糖尿病、腎臟病、泌尿系統結石或感染
糞便檢查	糞便定量潛血反應(FOBT)	不受飲食影響，採樣方便、衛生且敏感度及特異度均高，是目前檢驗大腸癌非侵入性的最佳檢查
肝膽功能	GOT、GPT、ALK-P、 γ -GT TP總蛋白、Albumin(白蛋白) Bilirubin Total (膽紅素總量) Bilirubin Direct (直接膽紅素)	了解肝、膽功能是否正常，了解體液是否平衡，有無水腫或脫水
電解質檢查	Ca、P、Na、K、Mg	評估體內重要電解質是否異常，以篩檢腎臟、內分泌疾病與營養狀況
腎功能檢查	肌酸酐	急性腎炎、尿毒症、痛風等
	血中尿素氮、尿酸	
糖尿病檢查	AC 飯前血糖	檢測血糖、糖尿病
	HbA1c糖化血色素	
血脂肪檢查	三酸甘油脂、總膽固醇 低密度脂蛋白偏高、 高密度脂蛋白偏低	心臟血管疾病、高血壓、動脈硬化、脂肪代謝異常等
心臟血管危險因子檢查	Homocysteine Hs-CRP	腦血管及心臟冠狀動脈硬化

市政府護肺健檢 16000 套餐(背面)

衛生福利部 **桃園醫院** Wellness Department
Taoyuan General Hospital 帶給您健康生活的未來

市政府護肺套餐

優質定價 16,000



檢查項目	內容	臨床意義
腫瘤標記	AFP 甲型胎兒蛋白	慢性肝病及肝癌篩檢
	CEA 癌胚胎抗原	胃腸癌篩選
	EB 病毒 IgA 抗體	鼻咽癌篩檢
	CA-199 腫瘤標記	胰臟癌篩檢
	Cyfra21-1 肺癌	肺癌篩檢
	CA72-4 胃癌	胃癌篩檢
	PSA 攝護腺腫瘤	前列腺癌篩檢(男)
	CA125 卵巢癌篩檢	卵巢癌篩檢(女)
	CA153 乳癌篩檢	乳癌篩檢
維他命Vit D	維他命Vit D	維生素D除了協助調節體內鈣平衡及幫助鈣質吸收，使骨骼強健、避免骨質疏鬆外，維生素D缺乏似乎和癌症死亡率有關。
放射線檢查	胸部X光檢查	肺結核、肺炎、肺氣腫、肺癌、肋膜炎、心臟肥大等
	雙能量X光骨質密度檢查	檢查腰椎及髖部之骨質密度
心電圖檢查	靜電式心電圖	心律不整、心肌肥厚、心肌缺氧、傳導阻滯等。
肺功能	肺功能檢查	可檢查支氣管性氣喘、慢性阻塞性肺病之偵測肺部功能受損情形及嚴重性
超音波檢查	腹部超音波	脂肪肝、肝腫瘤、膽結石、瘰肉、腎結石、腎腫瘤、胰臟病變等
斷層掃描檢查	低輻射劑量胸部電腦斷層	肺癌篩檢
健檢諮詢	專科醫師總評(於報告完成後安排預約總評)	
醫師檢查	家醫科醫師理學檢查及觸診(含頭頸部、淋巴腺腫、心雜音、肺部、腹部及四肢等)	

■ 提供精緻餐點及本院免費停車五小時

■ 健康管理中心綜合大樓二樓諮詢專線:03-3699721分機1234，1251傳真:03-3799657



長庚醫療財團法人
林口長庚紀念醫院
健康檢查優惠方案

林口長庚紀念醫院公務人員體檢套組

檢查項目	(A)套餐4500	(B)套餐7000	檢查項目說明	
診察處置費	0	0	身高、體重、血壓、腰圍、會診判讀	
視力.色盲	0	0	測視力、色盲	
胸部大片X光	0	0	胸部X光照射	
心電圖	0	0	靜態心電圖	
腹部超音波	0	0	肝膽脾胰掃描	
尿生化檢查	0	0	尿糖、尿蛋白、尿潛血、異常加做尿沉渣鏡檢...	
血液檢查	RF	0	類風濕性關節炎因子	
	CBC	0	8項全血球檢查	
	WBC-DC	0	白血球分類	
	SGPT	0	肝功能	
	SGOT	0	肝功能	
	ALB	0	白蛋白	
	T-P	0	總蛋白	
	ALK-P	0	鹼性磷酸酶	
	D-Bill	0	直接膽紅素	
	T-Bill	0	總膽紅素	
	r-GT	0	加瑪麩胺醯轉移酶	
	BUN	0	尿素氮	
	CR	0	肌酸酐	
	UA	0	尿酸	
	CHOL	0	0	膽固醇
	TG			三酸甘油脂
	HDL/LDL			高密度膽固醇/低密度膽固醇
	Hbsag	0	0	B型肝炎抗原
	Anti-Hbsab		0	B型肝炎抗體
	HCV	0	0	C型肝炎抗原
	AC SUGAR	0	0	飯前血糖
	Hemocysteien		0	同半胱胺酸
	Hs CRP		0	高敏感度C反應蛋白
	LP(a)		0	脂蛋白(a)
	CEA	0	0	癌胚胎抗原
	EBV-IgA		0	鼻咽癌
	CYFRA21-1		0	肺癌.膀胱癌.頭頸癌
CA199	0	0	胰臟.肝.胃.直腸.膽道等癌症篩檢	
合計	\$ 4,500	\$ 7,000		

林口長庚醫院家醫科體檢中心 白美華小姐 TEL:03-3281200#2489 傳真:03-3287715

長庚醫療財團法人
桃園長庚紀念醫院
健康檢查優惠方案

一、長庚健診中心特色：

- ★ 醫學中心級的專業健檢。
- ★ 專屬 1,600 坪設計典雅舒適的受檢空間的健診中心，讓您輕鬆完成檢查。
- ★ 專屬健診的最新進醫療儀器設備。
- ★ 現場由資深護理師專人為您引導、衛教、跟診、服務。
- ★ 資深專科醫師親自為您執行檢查及判讀說明。
- ★ 檢查結果當天即可知曉並由資深內科醫師一對一作綜合解說諮詢。
- ★ 檢查如有異常，為您安排進一步診療。
- ★ 900 多位各科專科醫師作您健康的後盾及守護神。
- ★ 健診資料與相關病歷完整記錄，檢查及追蹤治療整合。
- ★ 提供完整、詳實的中文書面報告及衛教資訊。
- ★ 提供免費健診服一套與精緻餐點及免費停車服務。
- ★ 目前合作廠商超過百餘家，涵蓋各產業如：公家機關、電子業、金融業、運輸業、餐飲業等。

二、高階健診專案內容：請準時間報到，避免影響您當日受檢權益

健診套組	特 色	價格	桃園院區
方案一 一日 癌症篩檢專案	一、全身系統性檢查 二、特色項目： 1. 男性 3 選 1、女性 4 選 1 (1) 體組成分析儀 (2) 骨質密度檢測 (3) 攝護腺超音波(男) (4) 甲狀腺超音波(女) (5) 乳房超音波(女) 2. 新癌症標記篩檢	16,000 元	週一~週五 07:30~16:00
方案二 一日 護心專案	一、全身系統性檢查 二、特色項目： 1. 2 選 1 (1) 心臟超音波 (2) 頸動脈超音波 2. 心血管檢驗 3. 癌症標記篩檢	16,000 元	週一~週五 07:30~16:00
方案三 一日 胃腸鏡檢專案	一、全身系統性檢查 二、特色項目： 1. 胃鏡 2. 乙狀結腸鏡 3. 超音波檢查 (1) 甲狀腺超音波 (2) 腎臟超音波 4. 癌症標記篩檢	16,000 元	週一~週五 07:30~16:00

專業、品質、尊重、效率

預約專線 03-3196200 轉 2886、2887、2888 FAX: 03-3196011

地址：桃園市龜山區頂湖路 123 號 9 樓

網址：www1.cgmh.org.tw/healthyhel/



方案四 一日 肺部電腦 斷層專案	一、全身系統性檢查 二、特色項目： 1. 低劑量肺部電腦斷層	16,000 元	週一~週五 07:30~16:00
---------------------------	--------------------------------------	----------	----------------------

附註：

1. 以上係檢查費用，如發現息肉經受檢者同意切除，費用另計。息肉切除另加切片化驗費另計。
2. 以上檢查套組為 **貴單位** 高階健診專案，非本中心制式套組，相關檢查時間彈性調整。
3. 以上檢查套組承做時間供預約參考，若有異動，以健診中心最新排程時間為準。
4. 為保障受檢貴賓權益並確使檢查流程順暢，請受檢貴賓依各檢查套組報到時間報到，如 **檢查當天 08:00 前無法完成報到手續者，請另行預約受檢日期**；如因不可抗力之因素無法前來或晚到者，請提早與健診中心聯繫。
5. CTA、MRI、PET 等檢查含影像光碟，其它檢查若欲燒錄影像光碟需另酌收費用。

專業、品質、尊重、效率

預約專線 03-3196200 轉 2886、2887、2888 FAX：03-3196011

地址：桃園市龜山區頂湖路 123 號 9 樓

網址：www1.cgmh.org.tw/healthyhel/



桃園長庚醫院健診中心 關心您

檢查項目	檢查內容	臨床意義
體格檢查	身高、體重、體溫、脈搏、血壓、呼吸、腰圍、身體質量數(BMI)	瞭解身體基本功能及生命徵象
血液檢驗	紅血球、血色素、紅血球百分比、紅血球平均容積、紅血球色素、紅血球色素濃度、紅血球分布變異數、血小板、白血球計數、嗜中性球、嗜伊紅性球、嗜鹼性球、單核球、淋巴球	瞭解有無貧血、血液病變、發炎、感染及其他血液方面疾病
電解質檢驗	鈣、磷、鈉、鉀、氯	瞭解血中電解質是否平衡
肝功能檢驗	白蛋白、總蛋白、總膽紅素、GOT、GPT、鹼性磷酸酵素、直接膽紅素、r-GT	瞭解肝臟、膽道功能
腎功能檢驗	尿素氮、肌酸酐、尿酸、腎絲球過濾速率	瞭解腎臟功能及痛風指標
血脂肪檢驗	總膽固醇、三酸甘油脂、心臟病變危險因子、高/低密度脂蛋白	膽固醇血症、高血脂症、心臟血管、動脈硬化及心臟病變危險指標檢查
血糖檢驗	飯前血糖、醣化血紅素	瞭解血糖的高低及有無糖尿病
甲狀腺功能	促甲狀腺激素	瞭解有無甲狀腺功能亢進或異常
血清檢驗	A型肝炎抗體	瞭解有無 A 型、B 型、C 型肝炎帶原、抗體
	B 型肝炎表面抗原感染、抗體檢驗	
	C 型肝炎表面抗體檢驗	
糞便檢驗	糞便潛血免疫分析	瞭解有無腸胃道出血
尿液檢驗	顏色、濁度、比重、尿糖、尿蛋白、尿膽素原、尿中白血球、尿潛血、膽紅素、酮體、亞硝酸鹽、顯微鏡檢查(尿沉渣-紅血球、白血球、扁平上皮)	瞭解有無尿道感染、發炎、糖尿、泌尿疾病、腎臟病腎病症候群、細菌感染等異常
癌症篩檢	甲型胎兒蛋白、癌胚抗原	肝癌、直腸癌、胰臟癌、胃癌篩檢
肺功能檢查	包括肺活量、努力性肺活量、一分鐘用力吐氣量、最大吐氣中段流速	瞭解肺活量，評估肺功能有無阻塞性、侷限性肺疾病
心電圖檢查	靜態心電圖	瞭解有無房室束支傳導阻斷、心肌缺氧、肥大或心律不整
X光檢查	胸部 X 光檢查、腹部 X 光檢查	瞭解胸部及腹部有無異常病變
超音波檢查	腹部超音波	瞭解有無肝、膽、胰、脾等異常病變
專科會診	眼科、耳鼻喉科、婦產科	由各專科醫師進行會診
理學檢查	醫師理學檢查(頭部、頸部、甲狀腺、淋巴腺、胸部、心臟、乳房、肺部、腹部、肝、脾、腎、四肢、關節、脊椎、步態、深部反應、皮膚)	內科醫師全身綜合檢查，包含視診、聽診、觸診、扣診及問診(包括男性攝護腺觸診、女性乳房觸診、子宮頸抹片檢驗)

全身系統性檢查

專業、品質、尊重、效率

預約專線 03-3196200 轉 2886、2887、2888 FAX: 03-3196011

地址：桃園市龜山區頂湖路 123 號 9 樓

網址：www1.cgmh.org.tw/healthyhel/



【方案一】癌症篩檢專案

檢查項目	檢查內容	臨床意義
特色項目	體組成分析儀	脂肪量、體脂肪率、除脂體重、肌肉重量、礦物質量
	骨質密度檢測 (骨密度攝影暨骨折風險分析)	評估是否有骨質疏鬆及骨折危險程度
	攝護腺超音波(男)	瞭解有無攝護腺肥大或腫瘤等異常病變
	甲狀腺超音波(女)	以超音波掃描甲狀腺,呈現甲狀腺結構有無異常病變(囊腫,結節腫,腫瘤等),為甲狀腺疾病重要檢查之一
	乳房超音波(女)	以超音波進一步評估,有無乳癌或細胞病變
新癌症標記篩檢	AFP、CEA、CA199、PSA(男)、CA125(女)、CA153(女)、CYFRA 21-1、SCC、EBV IgA	肝癌、直腸癌、胰臟癌、胃癌、肺癌、攝護腺癌(男)篩檢、乳癌(女)、卵巢癌(女)、膀胱癌、頭頸癌、食道癌、口腔癌、鼻咽癌、子宮平滑肌瘤、子宮內膜篩檢
報告解說諮詢	各項檢查完成後內科醫師為您解說健檢報告,並提供建議諮詢	

【方案二】護心專案

檢查項目	檢查內容	臨床意義	
特色項目	心臟超音波	利用超音波反射形成之回音及長短時間,經重建血管動向後放大顯示於螢幕上,以作為判斷心臟血管疾病的檢查	
	頸動脈超音波	以超音波掃描頸部動脈血管,評估血管硬化或狹窄程度,為腦中風篩檢重要檢查之一	
	心血管檢驗	同半胱胺酸、A型脂蛋白	高血脂、冠狀動脈疾病、高血壓、中風及糖尿病等疾病的檢測是一項重要指標
	癌症標記篩檢	甲型胎兒蛋白、癌胚抗原、CA19-9(男)、PSA(男)、CA15-3(女)、CA125(女)	肝癌、直腸癌、胰臟癌、胃癌、肺癌、攝護腺癌(男)、乳癌(女)、卵巢癌(女)篩檢
報告解說諮詢	各項檢查完成後內科醫師為您解說健檢報告,並提供建議諮詢		

專業、品質、尊重、效率

預約專線 03-3196200 轉 2886、2887、2888 FAX: 03-3196011

地址: 桃園市龜山區頂湖路 123 號 9 樓

網址: www1.cgmh.org.tw/healthyhel/



【方案三】胃腸鏡檢專案			
檢查項目	檢查內容	臨床意義	
特色項目	內視鏡檢查	胃鏡檢查 乙狀結腸鏡檢查	有無食道、胃、十二指腸潰瘍、息肉異常 以內視鏡深入乙狀結腸、直腸 60 公分，檢查有無瘻肉、腫瘤等異常病變
	超音波檢查	甲狀腺超音波	以超音波掃描甲狀腺，呈現甲狀腺結構有無異常病變(囊腫，結節腫，腫瘤等)，為甲狀腺疾病重要檢查之一
		腎臟超音波	瞭解有無腎臟異常病變
	癌症標記篩檢	甲型胎兒蛋白、癌胚抗原、CA19-9(男)、PSA(男)、CA15-3(女)、CA125(女)	肝癌、直腸癌、胰臟癌、胃癌、肺癌、攝護腺癌(男)、乳癌(女)、卵巢癌(女)篩檢
報告解說諮詢	各項檢查完成後內科醫師為您解說健檢報告，並提供建議諮詢		

【方案四】肺部電腦斷層專案			
檢查項目	檢查內容	臨床意義	
特色項目	電腦斷層	低劑量肺部電腦斷層(無顯影)	提供 640 多層切面電腦斷層掃描儀，針對肺部作無顯影劑之掃描，可掃描 0.3 公分之腫瘤，提供個人肺部健康情形參考
報告解說諮詢	各項檢查完成後內科醫師為您解說健檢報告，並提供建議諮詢		

專業、品質、尊重、效率

預約專線 03-3196200 轉 2886、2887、2888 FAX: 03-3196011

地址：桃園市龜山區頂湖路 123 號 9 樓

網址：www1.cgmh.org.tw/healthyhel/

三、建議加選項目

檢查項目	臨床意義	相關事宜
1. 骨質密度檢測 (骨密度攝影暨骨折風險分析)	評估是否有骨質疏鬆及骨折危險程度	870 元 (週一~週五)
2. 婦科超音波 (女)	以超音波進一步瞭解評估, 子宮及卵巢大小及有無腫瘤等病變	1,000 元 (一~五)
3. 動脈硬化檢測	藉測量血壓脈波波速判斷血管壁硬化程度	1,710 元 (一~五)
4. 甲狀腺超音波	以超音波掃描甲狀腺, 瞭解甲狀腺結構有無異常病變(囊腫, 結節腫, 腫瘤等), 為甲狀腺疾病重要檢查之一	1,000 元 (一~五)
5. 腎臟超音波	瞭解有無腎臟異常病變	1,000 元 (一~五)
6. 乳房超音波 (女)	以超音波進一步評估, 有無乳癌或細胞病變	1,500 元 (一~五)
7. 攝護腺超音波 (男)	以超音波進一步瞭解, 有無攝護腺肥大或腫瘤等異常病變	2,000 元 (一~五)
8. 人類乳突病毒檢測 HPV	結合抹片與人類乳突病毒 DNA 檢驗, 對子宮頸病變的偵測率可大幅提升達 97.2%	2,000 元 (一~五)
9. 心臟冠狀動脈電腦斷層鈣化指數評估 (未顯影)	提供640多層切面電腦斷層掃描儀, 針對心臟冠狀動脈作無顯影劑之掃瞄, 配合專用鈣化分析軟體予以評分, 評估個人心臟冠狀動脈鈣化情形, 提供個人心臟健康情形參考	4,560 元 (一~五) (名額有限, 採預約制)
10. 低劑量肺部電腦斷層掃瞄 (未顯影)	提供640多層切面電腦斷層掃描儀, 針對肺部作無顯影劑之掃瞄, 可掃瞄0.3公分之腫瘤, 提供個人肺部健康情形參考	6,000 元(一~五) (名額有限, 採預約制)
11. 無痛內視鏡 (胃鏡及大腸鏡)	採用安全麻醉方式深入胃部、乙狀結腸、直腸、大腸 120 公分, 以了解有無食道、胃、十二指腸潰瘍、息肉、腫瘤、息肉等異常病變(如有糖尿病、高血壓、心臟病等慢性疾病者, 不適合接受無痛內視鏡檢查)	9,500 元 (一~五) (名額有限, 採預約制)
12. 核磁共振造影 (未顯影)	以影像醫學磁振造影 MRI 之方式, 針對五大部位(腦部、腹部、骨盆腔、頸椎、胸椎、腰椎)進行腫瘤癌症及腦部疾病之篩檢, 為一非侵襲性檢查	每部位 6,500 元 (一~五) 1. 名額有限, 取消預約請於一週前通知 2. 如檢查影像鑑別診斷需要, 使用顯影劑費用另計。
13. 全身核磁共振造影 (未顯影)	當天完成腦部、腹部、骨盆腔、頸椎、胸椎且聽取報告, 全盤瞭解體內各部位的斷層面高解析的解剖影像, 亦是腦部血管疾病及腫瘤癌症有力篩檢方式之一	32,500 元 (一~五) 1. 名額有限, 取消預約請於一週前通知
14. 正子掃瞄 PET Scan	利用正子同位素氟-18 標示的去氧葡萄糖代謝圖原理, 診斷各項癌症及心臟疾病之病變大小與旺盛的惡性程度, 是一種最正確且有效的非侵入式的高科技醫學影像檢查	36,500 元 (一~五) 1. 此檢查需另外搭配一天行程 2. 名額有限, 取消預約請於一週前通知

專業、品質、尊重、效率

預約專線 03-3196200 轉 2886、2887、2888 FAX: 03-3196011

地址: 桃園市龜山區頂湖路 123 號 9 樓

網址: www1.cgmh.org.tw/healthyhel/



15. 過敏原檢測 (因過敏類別間相互存在關係性，故建議全套檢驗，僅桃園、基隆、長庚診所提供。)	環境：CAP IGE 藥物過敏原檢查(9 項)	3,200 元 (週一~週五)
	基因：人類白血球組張抗原分型-B	3,285 元 (週一~週五)
	藥物：淋巴球藥物活化試驗 LTT(第四型/10 項藥)	6,500 元 (週一~週五)
	藥物：藥物組織胺釋放試驗 HIS(第一型/10 項藥)	7,500 元 (週一~週五)

附註：

1. 建議加選項目依個人健康情況，或於預約時洽服務人員諮詢建議。
2. 以上加選項目承做時間，需視健診中心流程安排而訂。
3. 以上加選價格若有異動，以預約時健診中心最新收費金額為準。
4. 繳費可提供現場付現或刷 VISA、MASTER，加選項目費用另計。

專業、品質、尊重、效率

預約專線 03-3196200 轉 2886、2887、2888 FAX：03-3196011

地址：桃園市龜山區頂湖路 123 號 9 樓

網址：www1.cgmh.org.tw/healthyhel/



四、相關資訊

預約諮詢：桃園院區：(03)3196200 轉 2886~2888；傳真：03-3196011；e-mail:ladwen@cgmh.org.tw

報到地點：桃園市龜山區頂湖路 123 號 9 樓（長庚醫院桃園分院北棟 9 樓健診中心）

預約說明：

1. 為維護健診中心服務品質，各項檢查套組每日名額有限，請盡早預約以免向隅。
2. 考量受檢貴賓權益與公平性，本院採優先預約制，恕不提供名額預佔。
3. 於預約時需提供個人完整資料（姓名、身份字號、出生年月日、聯絡電話），始算完成預約手續。
4. 健診貴賓請於三週前完成預約作業，取消或修改請於一週前通知。

報到說明：為保障您的權益，請依各套組時間報到，若逾時恐影響受檢資格

1. 檢查當日如因不可抗力因素無法前來或晚到者，請提早與健診中心聯繫。
2. 檢查當日請攜帶個人身份證件、健保卡、員工識別證報到。
3. 若為惡意臨時取消、無故未報到，恐影響您之後的預約權益。

注意事項：

- 受檢貴賓前一日請多喝水，晚上 12 點起禁食、水。
- 若有服用高血壓、心臟病、抗癲癇、糖尿病等藥物，檢查前請繼續服用。檢查當日，請喝少量（一小口）開水將藥物服下，**降血糖藥物則暫勿服用**，並請攜帶平日使用的藥物供醫師參考。
- 三個月內**曾進行手術、患有心臟病、糖尿病、腎臟病、青光眼等**任何疾病史者請事先告知。
- 檢查當日請勿化妝、配戴隱形眼鏡、項鍊、首飾等；婦女**懷疑或確定懷孕**請延期做健康檢查。女性受檢者於月經期間請勿做糞便及尿液、子宮頸抹片檢查，待經期完畢後再補檢。
- 如有**感冒、發燒或身體不適**者請延期做健康檢查，並與本中心聯絡改期。
- **無痛內視鏡**健診限 20 歲(含)以上~75 歲以下。85 歲以上：**不接受無痛內視鏡檢查**。不合作或意識不清者、近三個月有急性心肌梗塞者、嚴重心肺疾病病史者、曾有主動脈瘤或主動脈剝離病史者、正值氣喘發作期者、嚴重心衰竭者、睡眠呼吸暫止症者、嚴重肝硬化者不適安排無痛內視鏡檢查。
- 檢查項目包含腸鏡檢查者，於檢查前二日請採**低渣飲食**，如白飯、稀飯、麵條、蛋花湯、魚肉、碎肉或白土司，勿食任何高纖食物（青菜、水果），忌食牛奶及其他乳製品。一日無痛內視鏡型受檢者，並請於檢查**前一日晚餐**只能喝**清流質飲食**，如粥湯、魚湯、運動飲料或無渣果汁（葡萄汁、胡蘿蔔汁、蕃茄汁、西瓜汁等深色果汁除外）。
- 檢查項目包含無痛內視鏡受檢者，預約時需提供您的郵寄地址，本中心將於檢查前一週以掛號方式寄送相關檢查單張、清腸劑及檢體盒，倘於檢查前四日尚未收到，煩請撥冗致電本中心。
- 檢查當日進行麻醉檢查之受檢者，應有家屬陪同，**麻醉當日受檢者請勿自行開車**，如開車者則**無法執行麻醉檢查**

專業、品質、尊重、效率

預約專線 03-3196200 轉 2886、2887、2888 FAX：03-3196011

地址：桃園市龜山區頂湖路 123 號 9 樓

網址：www1.cgmh.org.tw/healthyhel/

交通資訊：

桃園院區：

1. 搭乘汎航通運：

可於(1)台北長庚、(2)台北車站北一門、(3)桃園火車站、(4)中壢火車站搭乘至林口長庚，再於林口長庚醫學大樓西側門(林口長庚郵局對面等候區)轉搭免費接駁車前往桃園長庚。

2. 自行開車：走國道一號高速公路。

■南下車輛：請於國道一號高速公路林口第一交流道下，左轉往文化一路行至復興一路右轉到底，左轉忠義路請往林口工四工業區方向，往頂湖路，直行約五分鐘車程即可至桃園長庚。

■北上車輛：請於國道一號高速公路林口第二交流道下，右轉至忠義路，行駛至忠義路二段，請往林口工四工業區方向，往頂湖路，直行約五分鐘車程即可至桃園長庚。

3. 停車服務：桃園分院地下停車場提供免費停車服務(健檢完成前請攜磁卡至報到櫃台蓋章)。

驅車離開時可走 B1 或 B5 人工收費車道，出示蓋章之磁卡離場。

長庚紀念醫院桃園分院健診中心交通路線圖：



專業、品質、尊重、效率

預約專線 03-3196200 轉 2886、2887、2888 FAX：03-3196011

地址：桃園市龜山區頂湖路 123 號 9 樓

網址：www1.cgmh.org.tw/healthyhel/

國軍桃園總醫院
附設民眾診療服務處
健康檢查優惠方案



優質健檢組合		桃園市公務人員健檢	桃園市公務人員健檢	桃園市公務人員健檢	桃園市公務人員健檢
		方案一	方案二	方案三	方案四
超優質健檢					
檢查項目	項目費用	\$ 5,000	\$ 7,000	\$ 7,000	\$ 16,000
尿液常規檢查	尿液常規含白血球等全套	★	★		★
糞便常規檢查	糞便潛血、寄生蟲、常規檢查	★	★		★
血液常規檢查	血液常規全套八項	★	★		★
血脂肪檢查	膽固醇Total Cholesterol	★	★		★
	三酸甘油酯TG	★	★		★
	高、低密度脂蛋白檢查	★	★		★
腎功能檢查	尿酸、肌酸酐、尿素氮	★	★		★
肝功能檢查	SGOT麩草氨酸轉胺酵素	★	★		★
	SGPT麩丙酮酸轉胺酵素	★	★		★
	ALK-P鹼性磷酸酵素	★	★		★
	r-GT轉磷酵素	★	★		★
	T-P血清總蛋白	★	★		★
	Alb血清白蛋白	★	★		★
	總膽紅素、直接膽紅素	★	★		★
血糖	AC(飯前)	★	★		★
	糖化血紅素HbA1C	★	★		★
肝炎檢查	B型肝炎表面抗原	★	★		★
	B型肝炎表面抗體	★	★		★
	C型肝炎(Anti-HCV)	★	★		★
梅毒血清檢查	梅毒血清(STS)	★	★		★
愛滋病毒篩檢	愛滋病毒抗體篩檢Anti-HIV	★	★		★
癌症篩檢	阿爾法胎身蛋白測定(AFP)	★	★	★	★
	癌胚原抗原檢查CEA	★	★	★	★
	攝護腺癌篩檢PSA(男性)	★	★	★	★
	Ca125(女性)	★	★	★	★
	胰臟癌CA199	★	★	★	★
甲狀腺功能	TSH	★	★		★
放射科檢查	胸部X光檢查	★	★		★
	腹部X光檢查	★	★		★
超音波檢查	腹部超音波檢查	★	★		★
	頸部超音波檢查		★		★
胃腸內視鏡檢查	食道、胃、十二指腸內視鏡檢				⊕
大腸內視鏡檢查	大腸內視鏡檢查				⊙
心電圖檢查	靜式心電圖檢查	★	★	★	★
理學檢查	身高、體重、腰圍、血壓、脈搏	★	★	★	★
	肺功能檢查	★	★	★	★
	體脂肪率檢查	★	★	★	★
	骨質密度測試	★	★		★
醫師問診	平時健康行為、物理檢查	★	★	★	★
電腦斷層CT(256切)	低劑量肺癌篩檢檢查(CT)			★	

注意事項：請先行向本院健康管理中心辦理預約，預約專線03-4799595 ext. 326502

1. 受檢者前一天晚上0時後請勿進食，檢查當天08:30到達健康管理中心，並攜帶身分證、健保卡辦理報到。
2. 預約受檢者，於受檢前三日先至健康管理中心領取糞便盒。
3. 有意願做無痛無感胃、腸鏡檢查需預先清腸液衛教說明。

敏盛綜合醫院
健康檢查優惠方案

檢查分類	項目	細項內容	每週一至五	每週一至五	每週一至五	每週一至五	
			女生3500專案	男生3500專案	女生4500專案	男生4500專案	
一般身體檢查 Basic Exam	1	身高(HT)、體重(WT)、血壓(BP)、脈搏(Pulse)、聽力(音叉)	●	●	●	●	
尿液檢查 Urine Analysis	2	尿糖、尿蛋白、潛血、酸鹼值、酮體、尿膽素元、尿膽紅素、亞硝酸鹽、比重、尿中白血球	●	●	●	●	
糞便檢查 Stool Test	3	免疫法潛血反應-(EIA Occult Blood)	●	●	●	●	
血液檢查	血液常規檢查 Blood Routine Test	4	紅血球(RBC)、白血球(WBC)、血小板(PLT)、血色素(Hb)、血球容積(Hct)、白血球分類、平均紅血球容積(MCV)、平均血球血紅素(MCH)、平均血球血紅素濃度(MCHC)、血球計數(DC)	●	●	●	●
		血脂肪檢查 Lipid Test	5	三酸甘油酯(TG)	●	●	●
	6		膽固醇(CHOL)	●	●	●	●
	7		高密度膽固醇(HDL-C)	●	●	●	●
	8		低密度膽固醇(LDL-C)	●	●	●	●
	9		心臟血管疾病危險因子(T-chol/HDL)	●	●	●	●
	血糖檢查 Blood Sugar Test	10	飯前血糖(AC)	●	●	●	●
	肝膽功能	11	血清麩氨酸轉氨基(SGOT)	●	●	●	●
		12	血清麩丙酮轉氨基(SGPT)	●	●	●	●
		13	鹼性磷酸鹽(ALK-P)	●	●	●	●
		14	總蛋白(TP)	●	●	●	●
		15	白蛋白(ALB)	●	●	●	●
	肝炎檢查	16	r-麩胺酸轉化酶(r-GT)	●	●	●	●
		17	B型肝炎表面抗原(HBsAg)	●	●	●	●
		18	B型肝炎表面抗體(Anti-HBsAb)	●	●	●	●
	痛風篩檢 Gout Test	19	C型肝炎檢查(Anti-HCVIgM)	●	●	●	●
		20	尿酸(UA)	●	●	●	●
	腎功能檢查 Renal Function Test	21	肌酸(CREA)	●	●	●	●
		22	尿素氮(BUN)	●	●	●	●
	甲狀腺功能	23	甲狀腺刺激素(TSH)	●	●	●	●
24		四碘甲狀腺素(Free-T4)	●	●	●	●	
癌症學檢查 Tumor Marker Tset	25	胎兒蛋白(AFP)-肝癌	●	●	●	●	
	26	癌胚胎抗原(CEA)-腸胃癌	●	●	●	●	
	27	乳癌檢查(CA153)女	●	●	●	●	
	28	癌抗原125(CA125)女-卵巢癌	●	●	●	●	
	29	前列腺特殊抗原(PSA)男-攝護腺癌	●	●	●	●	
	30	醣抗原199(CA199)-胰臟癌	●	●	●	●	
	31	靜態心電圖檢查(Resting EKG)	●	●	●	●	
心電圖 Electro-cardio-gram	31						
一般攝影 General Graphy	32	胸部X光(CXR)	●	●	●	●	
超音波 Ultrasound	33	腹部超音波(肝、膽、胰、脾、腎)(Abdominal Ultrasound)	●	●	●	●	
		甲狀腺超音波(結節、囊腫等) (Thyroid Gland)	●	●	●	●	
肺功能檢查 Lung Function Test	34	肺活量、努力性肺活量、一分鐘用力吐氣量	●	●	●	●	
眼科系統 Visual System	35	視力檢測(Visual Acuity)	●	●	●	●	
	36	辨視力檢測(Color Vision)	●	●	●	●	
	37	眼壓檢測(Ocular Pressure)	●	●	●	●	
家醫科醫師 Physician Consultation	38	全身理學檢查(Physical Exam.)	●	●	●	●	
餐點 Meal Service	39	提供超商餐點禮卷	●	●	●	●	
停車服務 Parking Service	40	提供2小時停車卷	●	●	●	●	

※備註：

- 健檢項目(包含特殊作業之微量金屬檢驗)皆於敏盛醫院經國總院之實驗室上機檢驗。
- 健檢報告受檢後20個工作天內完成郵寄送達。
- 可搭配國健局協助辦理口腔癌篩檢(需年滿30歲,有抽煙、吃檳榔者)、直腸癌篩檢(需年滿50-74歲)/需持健保卡過卡符合資格方可辦理,2年一次。

地址:桃園市經國路168號B1(國人健檢中心) 預約專線:03-317-9599分機7121

檢查分類	細項內容	檢查意義	A方案 (肺癌套 組)	B方案 (心血管)	C方案 (基因)
			G2097	G2098	G1830
			7000元	7000元	7000元
一般身體檢查 Basic Exam	身高(HT)、體重(WT)、血壓(BP)、脈搏(Pulse)	瞭解身體基本功能及生命徵象	★	★	★
	體脂肪(Body Fat)		★	★	★
	腰圍(Waist)		★	★	★
	臀圍(Hip)		★	★	★
	腰臀圍比(Waist-and-Hip Ratio)		★	★	★
尿液檢查 Urine Analysis	尿液常規(Urine Routine)尿液外觀(Appearance)尿比重(Sp.Gr)尿液酸鹼值(PH)白血球解脂酶(Leucocyte)亞硝酸鹽(Nitrite)尿蛋白(Protein)尿糖(Sugar)尿酮(Ketone)尿膽素原(Urobilinogen)尿膽紅素(Bilirubin)尿潛血(OB)尿液紅血球(RBC)尿液白血球(WBC)上皮細胞(Epithlium)圓柱體(Cast)結晶體(Crystal)細菌(Bacterial)	瞭解泌尿道疾病及腎功能障礙	★	★	★
糞便檢查 Stool Test	免疫法潛血反應-(EIA Occult Blood)	瞭解有無腸道出血	★	★	★
血液常規檢查 Blood Routine Test	紅血球(RBC)、白血球(WBC)、血小板(PLT)、血色素(Hb)、血球容積(Hct)、白血球分類、平均紅血球容積(MCV)、平均血球血紅素(MCH)、平均血球血紅素濃度(MCHC)、血球計數(DC)	瞭解有無貧血及血液異常病變	★	★	★
血脂肪檢查 Lipid Test	三酸甘油酯(TG)	動脈硬化及心肌梗塞因子	★	★	★
	膽固醇(CHOL)		★	★	★
	高密度膽固醇(HDL-C)		★	★	★
	低密度膽固醇(LDL-C)		★	★	★
	心臟血管疾病危險因子(T-cho / HDL)		★	★	★
	低密度/高密度脂蛋白比值(LDL/HDL)		★	★	★
血糖檢查 Blood Sugar Test	飯前血糖(AC)	瞭解血糖的高低及有無糖尿病	★	★	★
	糖化血色素(HbA1c)			★	
肝功能檢查 Liver Function Test	血清麩氨酸轉氨基(SGOT)	瞭解肝臟、膽道功能是否正常		★	★
	血清麩丙酮轉氨基(SGPT)		★	★	★
	鹼性磷酸鹽(ALK-P)			★	★
	總蛋白(TP)、白蛋白(ALB)、球蛋白(GLB)、白蛋白/球蛋白(A/G ratio)			★	★
	總膽紅素(TBI)			★	★
	直接膽紅素(DBI)			★	★
	r-麩胺酸轉化酶(r-GT)			★	★
痛風篩檢 Gout Test	尿酸(UA)	瞭解血中尿酸值，是否有高尿酸、痛風等風險	★	★	★
腎功能檢查 Renal Function Test	肌酸(CREA)	瞭解腎及尿素素代謝是否正常	★	★	★
	尿素氮(BUN)		★	★	★
	估計腎絲球過濾率(eGFR)		★	★	★
癌症學檢查 Tumor Marker Tset	胎兒蛋白(AFP)-肝癌	針對肝癌的測試篩檢	★	★	★
	癌胚胎抗原(CEA)-腸胃癌	直腸癌、胃癌與肺癌篩檢		★	★
	前列腺特殊抗原(PSA)男-攝護腺癌	針對男性攝護腺癌與良性攝護腺肥大篩檢	★	★	★

■ 腫瘤標記是篩檢癌症的工具之一，癌症的確認必須以組織切片檢查為依據，血液腫瘤標記的偵測，是為篩檢

檢查分類	細項內容	檢查意義	A方案 (肺癌套 組)	B方案 (心血管)	C方案 (基因)
			G2097 7000元	G2098 7000元	G1830 7000元
出癌症的高危族群，再做進一步的檢查與確認	癌抗原125(CA125)女-婦科腫瘤指標	婦科腫瘤的參考指標	★	★	★
心電圖 Electro-cardio-gram	靜態心電圖檢查(Resting EKG)	瞭解有無房室束支傳導阻斷、心肌缺氧、肥大或心律不整	★	★	
一般攝影 General Graphy	胸部X光(CXR)	瞭解有無肺結核、肺腫瘤或肋膜積水等異常變化	★	★	★
特殊攝影 Special Graphy	雙能量X光骨質密度檢查(腰椎、左右髖關節)	瞭解骨質骨質疏鬆的程度		★	★
	低劑量肺部電腦斷層(Low-dose chest CT)	以低劑量電腦斷層攝影篩檢肺部有無腫瘤、肺炎、肉芽腫或纖維化等異常。	★		
肺功能檢查Lung Function Test	肺容量(Lung Capacity)	評估肺功能正常與否	★	★	
超音波 Ultrasound	腹部超音波【肝、膽、胰、脾、腎】(Abdominal Ultrasound)	瞭解肝、膽、胰、脾、腎有無腫大、鈣化、結石、息肉、阻塞等異常病變	★	★	★
	泌尿科會診(Urology Consultation) 男	由專科醫師評估有無攝護腺肥大等		★	
	婦科超音波(Gynecological Ultrasound) 女	瞭解評估子宮及卵巢大小及有無病變		★	
	甲狀腺超音波(Thyroid Ultrasound)	瞭解有無甲狀腺腫大、發炎、囊腫、結節、副甲狀腺疾病或甲狀腺炎等		★	
血管硬度檢測 Vascular Screening	標準模式動脈硬化篩檢 (Colin)	評估是否有四肢動脈血管硬化。		★	
心血管與腸胃基因套組 ★本基因檢測報告一律以線上查詢方式下載報告，不另提供書面報告。	心肌梗塞、高血壓、冠狀動脈心臟病、肥胖症、高脂血症、主動脈瓣鈣化、中風、胃癌、食道癌、胃潰瘍、大腸癌、基礎性狀(疼痛的感受度、咖啡因攝取需求、酒精潮紅反應、過敏指標IgE、睡眠品質)	採檢方式→抽取8毫升之靜脈血液 為什麼我需要做基因檢測? 基因檢測讓我們能預先了解藏在DNA等遺傳密碼裡的風險，例如:惡性腫瘤、常見疾病、酒精耐受性等之風險，幫我們提早繞開地雷區，避免疾病的發生。			★
耳鼻喉系統 Head & Neck system(ENT)	聽力檢查(Tone Decay Test)	了解聽力有無受損	★	★	★
眼科系統 Visual System	視力檢測(Visual Acuity)	裸視及矯正後視力檢查	★	★	★
	辨色力檢測(Color Vision)	色盲評估	★	★	★
	眼壓檢測(Ocular Pressure)	青光眼評估	★	★	★
家醫科醫師 Physician Consultation	全身理學檢查(Physical Exam.)	經由家醫科醫師全身評估	★	★	★
餐點Meal Service	精緻營養自助早餐(Breakfast)	提供葷、素餐飲選擇	★	★	★
停車服務Parking Service	免費室內停車(Free parking)B3~B6		★	★	★
健檢服Health check-up wear	贈送精美健檢服一套及提供拋棄式拖鞋 (confy jersey style and disposable slippers)			★	★

- 1.個人報告書及PACS醫學影像光碟(如X光、核磁共振檢查(MRI)等醫學影像畫面儲存)。
- 2.無國界網路查詢個人健檢報告。
- 3.體檢報告列入病歷存檔方便客戶後續就診追蹤。

※本案僅適用於公教人員身份及公教人員之直系眷屬。

更多健診資訊



精準網址

LINE好友

敏盛綜合醫院(經國院區) 精準醫學健診中心

地址:桃園市桃園區經國路168號21樓 諮詢時間:星期一至星期五 09:00:00至16:00

電話 03-3151007分機 652陳欣汶、653楊秀麗

檢查分類	項目	全日檢,約8:00~16:00				半日檢,約8:00~12:30		細項內容	
		A.無痛檢查套組 16000元	B.心血管系統套組 16000元	C.肺纖套組 16000元	D.冠狀動脈鈣化分析 16000元	E.腦血管檢查套組 16000元	F.全新基因套組 16000元		
		G2099	G2100	G2101	G2102	G2103	G2104		
一般身體檢查 Basic Exam	1	★	★	★	★	★	★	身高(HT)、體重(WT)、血壓(BP)、脈搏(Pulse)	
	2	★	★	★	★	★	★	體脂肪(Body Fat)	
	3	★	★	★	★	★	★	腰圍(Waist)	
	4	★	★	★	★	★	★	臀圍(Hip)	
	5	★	★	★	★	★	★	腰臀圍比(Waist-and-Hip Ratio)	
尿液檢查 Urine Analysis	6	★	★	★	★	★	★	尿液常規(Urine Routine)尿液外觀(Appearance)尿比重(Sp.Gr)尿液酸鹼值(PH)白血球解脂酶(Leucocyte)亞硝酸鹽(Nitrite)尿蛋白(Protein)尿糖(Sugar)尿酮(Ketone)尿膽素原(Urobilinogen)尿膽紅素(Bilirubin)尿潛血(OB)尿液紅血球(RBC)尿液白血球(WBC)上皮細胞(Epithlium)圓柱體(Cast)結晶體(Crystal)細菌(Bacterial)	
糞便檢查 Stool Test	7	★	★	★	★	★	★	EIA潛血反應-(Occult Blood)	
血液常規檢查 Blood Routine Test	8	★	★	★	★	★	★	紅血球(RBC)、白血球(WBC)、血小板(PLT)、血色素(Hb)、血球容積(Hct)、白血球分類、平均紅血球容積(MCV)、平均血球血紅素(MCH)、平均血球血紅素濃度(MCHC)、血球計數(DC)	
血液檢查	血脂脂肪檢查 Lipid Test	9	★	★	★	★	★	★	三酸甘油酯(TG)
		10	★	★	★	★	★	★	膽固醇(CHOL)
		11	★	★	★	★	★	★	高密度膽固醇(HDL-C)
		12	★	★	★	★	★	★	低密度膽固醇(LDL-C)
		13	★	★	★	★	★	★	低密度/高密度脂蛋白比值(LDL/HDL)
		14	★	★	★	★	★	★	心臟血管疾病危險因子(T-chol / HDL)
	血糖檢查 Blood Sugar Test	15	★	★	★	★	★	★	飯前血糖(AC)
	肝膽功能 Liver & Gall bladder Function Test	16	★	★	★	★	★	★	血清麩氨酸轉氨基(SGOT)
		17	★	★	★	★	★	★	血清麩丙酮轉氨基(SGPT)
		18	★	★	★	★	★	★	鹼性磷酸鹽(ALK-P)
		19	★	★	★	★	★	★	總蛋白(TP)
		20	★	★	★	★	★	★	白蛋白(ALB)
		21	★	★	★	★	★	★	直接膽紅素(DBI)
		22	★	★	★	★	★	★	總膽紅素(TBI)
23	★	★	★	★	★	★	r-麩胺酸轉化酶(r-GT)		
胰臟功能檢查 Pancreatic Function Test	24	★	★	★	★	★	★	澱粉酵素(Amylase)	
25	★	★	★	★	★	★	★	解脂酵素(Lipase)	
甲狀腺功能Thyroid Function Test	26	★	★			★		甲狀腺刺激素(TSH)	
27	★	★			★			游離甲狀腺素(FreeT4)	
痛風篩檢 Gout Test	28	★	★	★	★	★	★	尿酸(UA)	
腎功能檢查 Renal Function Test	29	★	★	★	★	★	★	肌酸(CREA)	
	30	★	★	★	★	★	★	尿素氮(BUN)	
	31	★	★	★	★	★	★	估計腎絲球過濾率(eGFR)	
癌症學檢查 Tumor Marker Tset ■ 腫瘤標記是篩檢癌症的工具之一，癌症的確認必須以組織切片檢查為依據。血液腫瘤標記的偵測，是為篩檢出癌症的高危險群，再做進一步的檢查與確認	32	★	★	★	★	★	★	胎兒蛋白(AFP)-肝癌	
	33	★	★	★	★	★	★	癌胚胎抗原(CEA)-腸胃癌	
	34	★	★	★	★	★	★	癌抗原125(CA125)女-婦科腫瘤指標	
	35	★	★	★	★	★	★	前列腺特殊抗原(PSA)男-攝護腺癌	
	36	★	★	★	★	★	★	醣抗原199(CA199)-胰臟癌	
	37		★	★	★		★		肺非小細胞肺癌(Cyfra-21-2)
	38	★	★	★	★				E、B病毒IgA抗體(EB EA/NA IgA)-鼻咽癌
心臟功能檢測Heart Function Test	39	★	★	★	★		★	磷酸肌酸激酶(CPK)	
	40	★	★	★	★		★	乳酸脫氫酶(LDH)	
	41		★	★	★		★	心肌肌酸激酶(CKMB)	

檢查分類	項目	全日檢,約8:00~16:00				半日檢,約8:00~12:30		細項內容
		A.無痛檢查套組 16000元	B.心血管系統套組 16000元	C.肺臟套組 16000元	D.冠狀動脈鈣化分析 16000元	E.腦血管檢查套組 16000元	F.全新基因套組 16000元	
		G2099	G2100	G2101	G2102	G2103	G2104	
心電圖 Electro-cardio-gram	42	★	★	★	★	★	★	靜態心電圖檢查(Resting EKG)
一般攝影 General Graphy	43	★	★	★	★	★	★	胸部X光(CXR)
	44		★	★	★			腹部X光(KUB)
基因檢測(Genetic Testing) 採檢方式→抽取8毫升之靜脈血液 ★本基因檢測報告一律以線上查詢 方式下載報告,不另提供書面報告。	45						男	口腔癌與喉癌、食道癌、肝癌、膽囊癌、胰臟癌、胃癌、大腸癌、肺癌、攝護腺癌、睪丸癌、抗氧化能力、疼痛的感受度、咖啡因攝取需求、酒精潮紅反應、過敏指標IgE、睡眠品質
	46						女	肺癌、食道癌、胃癌、大腸癌、子宮頸癌、卵巢癌、乳癌、肝癌、胰臟癌、膽囊癌、疼痛的感受度、咖啡因攝取需求、酒精潮紅反應、過敏指標IgE、睡眠品質
電腦斷層CT	47			★				低劑量肺結節篩檢(Chest(low dose))-肺臟
	48				★			冠狀動脈鈣化分析-心臟 含心臟專科醫師解說
核磁共振檢查(MRI)	49					★		核磁共振檢查(MRI)-頭部 含放射科醫師解說
超音波 Ultrasound	50	★	★	★	★	★	★	腹部超音波(肝、膽、胰、脾、腎)(Abdominal Ultrasound)
	51	★	★	★	★			甲狀腺超音波(Thyroid Ultrasound)
	52	★	★	★	★	★	★	婦科超音波(Gynecological Ultrasound) 女
	53	★	★	★	★	★	★	乳房超音波(Breast Ultrasound) 女
	54	★	★	★	★			心臟超音波(Echocardiogram)
	55		★					頸動脈超音波檢查(Carotid Duplex Ultrasound)
血管硬度檢測Vascular Screening	56		★					標準模式動脈硬化篩檢(Colin)
幽門螺旋桿菌檢測Helicobacter Pyloric Test	57		★					破13幽門螺旋桿菌呼吸試驗(C13-UBT)
肺功能檢查Lung Function Test	58	★	★	★	★	★	★	肺活量、努力性肺活量、一分鐘用力吐氣量
特殊攝影 Special Graphy	59	★	★	★	★	★	★	雙能量X光骨質密度檢查(腰椎、左右髖關節)
內視鏡檢查Endoscopy	60	★						1.全大腸鏡【180cm】(Colonscopy)
	61	★						2.胃鏡(Gastroendoscopy)
	62	★						3.無痛內視鏡麻醉費(Painless Endoscopy Anesthesia)
眼科系統Visual System	63	★	★	★	★	★	★	視力檢測(Visual Acuity)
	64	★	★	★	★	★	★	辨色力檢測(Color Vision)
	65	★	★	★	★	★	★	眼壓檢測(Ocular Pressure)
耳鼻喉系統 Head & Neck system(ENT)	66	★	★	★	★	★	★	聽力檢查(Tone Decay Test)
泌尿系統 Urinary System 男	67	★	★	★	★	★	★	泌尿科會診(Urology Consultation) 男
	68	★	★	★	★	★	★	攝護腺超音波男
家醫科醫師 Physician Consultation	69	★	★	★	★	★	★	全身理學檢查(Physical Exam.)
	70	★	★	★	★			報告解說(Report Explanations)
餐點Meal Service	71	★	★	★	★	★	★	精緻營養早餐(Breakfast)
	72	★	★	★	★			精緻營養午餐(Lunch)
健檢服Health check-up wear	73	健檢服及拋棄式拖鞋(confy jersey style and disposable slippers)						
停車服務Parking Service	74	免費室內停車(Free parking)B3~B6						

更多健診資訊

- 1.個人報告書及PACS醫學影像光碟(如X光、核磁共振檢查(MRI)等醫學影像畫面儲存)。
- 2.無國界網路查詢個人健檢報告。
- 3.體檢報告列入病歷存檔方便客戶後續就診追蹤

※本案僅適用於公教人員身份及公教人員之直系眷屬

精準網址

LINE好友

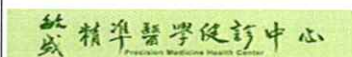

敏盛綜合醫院(經國院區) 精準醫學健診中心 諮詢時間：星期一至星期五 09：00至16：00

地址：桃園市桃園區經國路168號21樓 電話 03-3151007分機 652、653 專員：陳欣汶、楊秀麗 網址：vip.e-ms.com.tw

檢查大項 Items	項次 No.	檢查項目 Contents	適用對象 Object	檢查目的及可了解之症狀 Purpose	費用 Fees	優惠價
腦血管神經系統 Cerebrovascular Screening	1	腦波 (EEG)	頭痛、頭暈、顫抖用藥後的追蹤、記憶及智力減退	可測得腦部正常及不正常波，藉以觀察大腦功能是否異常放電或有隱藏性的癲癇情況。	\$2,000	\$ 1,600
	2	頸動脈超音波 (Carotid Duplex Ultrasound)	頭痛、頭暈、肩頸酸痛、高血壓、糖尿病	利用超音波來檢查兩側頸動脈血管的管徑和血流變化，可發現是否有血管硬化、血流量不足或血脂脂肪沉積，以利預防腦中風。	\$2,000	\$ 1,600
	3	神經傳導速度測定(感覺及運動神經)(MNCV& SNCV)	四肢或臉部麻木、肌肉萎縮不自主顫抖	針對四肢或臉部麻木、不自主顫抖、腕隧道症候群等之症狀，可評估是否有神經之病變。	\$3,680	\$ 2,944
	4	交感皮膚反應(自律神經檢查)(SSR)	頭暈、睡眠障礙	針對有頭暈、睡眠障礙、容易緊張出汗等症狀，可評估是否為自律神經失調症所引起。	\$1,120	\$ 896
	5	腦幹聽覺誘發電位(BAEP)	眩暈、聽力減退、耳鳴	針對眩暈、聽力減退、耳鳴等症狀，可藉以判斷是否有聽覺路徑及腦幹神經病變。	\$2,000	\$ 1,600
心血管系統 Cardiovascular Screening	6	心臟超音波 (Echocardiography)	高血壓、糖尿病、胸悶、胸痛	藉著超音波聲音的回音所形成的影像而加以判斷，可以測量心臟的大小、內膜的厚度、收縮舒張功能，進而判斷有無心臟病變。	\$3,000	\$ 2,400
	7	標準模式動脈硬化篩檢 (COLIN)	高血壓、糖尿病、高血脂、吸煙、肥胖、手腳發冷、麻痺感	在四肢綁上測量血壓的壓脈帶，以測得脈波傳播速率及血壓比值，藉以評估是否有四肢動脈血管硬化。	\$1,500	\$ 1,200
	8	跑步型運動心電圖(TET)	胸悶、胸痛心悸	利用跑步機讓心臟產生一定的負荷，觀察心電圖波型，判斷是否有心肌缺血、缺氧的病變，提早篩檢心臟疾病。	\$2,000	\$ 1,600
	9	冠狀動脈鈣化分析 (Calium Scoring)	高血壓、糖尿病、高血脂、肥胖、吸菸、胸悶或胸痛等	以電腦斷層檢查心臟冠狀動脈鈣化程度，評估心肌梗塞風險。	\$6,000	\$ 5,400
	10	冠狀動脈鈣化分析 (Calium Scoring) 心臟冠狀動脈造影 (Angiography of Coronary Artery)		利用電腦斷層檢查心臟冠狀動脈鈣化程度並以3D影像分析冠狀動脈分枝情形，評估心臟及冠狀動脈有無硬化、狹窄、阻塞等。	\$20,000	\$ 18,000
高階影像電腦分析 Medical Imaging Diagnosis Screening	11	磁共振影檢查(MRI)	懷疑頭頸部及脊椎有病變	平躺在掃描器裡，利用電磁波原理，刺激人體組織內氫原子，產生共振現象，再以偵測器收集所釋放出來的回波，以分析組織器官的變化(檢查中會聽見噹噹的吵雜聲)。	●腦及全脊椎 \$ 17500 ●單一部位 \$ 10,000 ●全脊椎 \$ 11700	●腦及全脊椎 \$ 17500 ●單一部位 \$ 10,000 ●全脊椎 \$ 11700
	12	低劑量肺部電腦斷層 (Low-dose chest CT)	有吸菸習慣者、曾經患結核病或其他肺部發炎等疾病者、長期暴露於致癌環境者(二手菸、石棉或放射線等環境者)、廚房工作者等	以低劑量電腦斷層攝影篩檢肺部有無腫瘤、肺炎、肉芽腫或纖維化等異常。	\$5,000	\$ 4,500
過敏原檢測 Allergens Screening	13	108項慢性食物過敏原(Chronic Food Allergy Profile-108)	懷疑有過敏體質並有以下症狀且久治不癒者：眼睛發癢、流眼淚/腸胃脹氣、腹瀉、便秘/皮膚蕁麻疹、濕疹/長期流鼻涕、鼻塞、中耳炎/經常疲倦、注意力無法集中、小兒過動等	可檢測常見108種食物過敏原。	\$8,000	\$ 7,200
	14	40項常見急性特異過敏原 (Allergy Profile-40)		可檢驗含食物、植物、昆蟲、微生物、動物皮毛和塵蟎等40種過敏原。	\$4,000	\$ 3,600
胃腸系統 Gastrointestinal Screening	15	上消化道內視鏡-胃鏡 (Gastroendoscopy)	脹氣、上腹不適、吞嚥困難	可發現食道、胃、十二指腸(上部)之腫瘤、發炎、息肉、潰瘍或憩室。	\$2,250	\$ 1,800
	16	乙狀結腸鏡(Sigmoidoscopy)僅為肛門、直腸和乙狀結腸	原因不明的腹瀉、腹痛、便血、黑便、大便檢查潛血陽性、大便習慣改變	可發現乙狀結腸內之腫瘤、發炎、息肉、潰瘍或憩室。	\$1,800	\$ 1,440
	17	大腸鏡(Colonscopy)		可發現大腸內之腫瘤、發炎、息肉、潰瘍或憩室。	\$3,250	\$ 2,600
	18	無痛內視鏡 (麻醉費) (Painless Endoscopy Anesthesia)	對胃鏡、大腸鏡檢查之疼痛無法忍受者	在做胃鏡及大腸鏡前給予少量的麻醉鎮靜劑，能降低檢查時的疼痛不適及減輕害怕。	\$5,000	\$ 4,000
	19	碳13幽門螺旋桿菌呼吸氣檢測 (C13-UBT)	消化性潰瘍、消化不良或有胃癌家族史	利用吹氣試驗得知胃或十二指腸的潰瘍，是否是由幽門螺旋桿菌感染所造成。	\$1,500	\$ 1,200
婦科檢測 Gynecological Screening	20	婦科超音波 (Gynecological Ultrasound)	月經週期紊亂、經痛、子宮異常出血、子宮肌瘤、子宮內膜異位或卵巢腫瘤等	瞭解子宮、卵巢有無病變。	\$1,200	\$ 960
	21	新柏氏電腦超薄抹片 (ThinPrep)	有過性行為之女性(不限年齡)	利用先進的數位化電腦儀器，製作出品質單一、單層又均勻的細胞薄片，可利用於診斷子宮頸有無病變。	\$1,800	\$ 1,440
	22	人類乳突病毒(HPV)		檢測是否有人類乳突病毒感染，並進行人類乳突病毒分型檢測，以協助預防子宮頸癌的發生。	\$1,800	\$ 1,440
乳房檢測 Breast Cancer Screening	23	乳房X光攝影 (Mammography)	家族有乳癌、乳房疾病病史、關心自己健康者	將乳房放在兩塊壓迫板之間，使乳房成扁平狀(會稍感疼痛)，使用低劑量的X光透視乳房，以篩檢乳房鈣化點或有無病變等。	\$2,400	\$ 1,920
	24	乳房超音波 (Breast Sonography)	家族有乳癌、乳房疾病病史、隆乳者、關心自己健康者	藉超音波檢查乳房是否有纖維囊腫、腫瘤或乳癌等病變。	\$1,200	\$ 960
甲狀腺檢測 Thyroid Screening	23	甲狀腺超音波 (Thyroid Ultrasound)	甲狀腺腫瘤、結節或懷疑有甲狀腺疾病者...等	利用超音波影像，判斷甲狀腺有無腫瘤或結節。	\$1,200	\$ 960
鼻咽癌檢測 Nasopharyngeal Cancer Screening	26	鼻咽內視鏡 (Nasopharyngoscopy)	抽煙、喝酒、不明原因單側頭痛、鼻涕或痰液有血絲、單側耳鳴等	利用光學纖維製造的軟質細小管子，經由鼻孔進入鼻道、鼻咽和喉頭，可檢查上呼吸道是否有病變及鼻咽癌篩檢。	\$1,200	\$ 960
睡眠檢查 Polysomnography	27	簡易型居家睡眠多項生理功能檢查 (Portable Polysomnography) *含專人解說	日間嗜睡，自覺沒睡飽，伴隨頭痛或注意力無法集中/夜間淺眠多夢或打鼾，偶有驚醒頻尿，伴隨磨牙或口乾舌燥/有三高代謝性症候群，無運動習慣或肥胖/頸圍較大(男>43cm；女>38cm)、扁桃腺肥大、下顎短小與鼻中膈彎曲	檢測睡眠模式和夜間呼吸是否有任何異常，以評估是否有睡眠呼吸中止症之風險	\$3,500	\$ 3,500

檢查大項 Items	No.	檢查項目 Contents	原價	加購價
基因 檢測 Genetic test service	1	全方位基因套組(Comprehensive+Traits) 含男女性常見疾病與癌症等，共60項疾病及60項性狀特徵，全方位檢測各項疾病風險，提早規劃、掌握健康。	58,800	\$ 16,800
	2	常見疾病套組(Diseases + Traits) 含身體各部位常見疾病，如：高血壓、高血脂、痛風、膽結石、腎結石、過敏性鼻炎、氣喘、異位性皮膚炎、類風溼性關節炎、阿茲海默症、腦梗塞、老年性黃斑部病變、偏頭痛、主動脈瓣鈣化、慢性阻塞性肺病、與肌耐力等性狀，共男性42項；女性37項	25,800	\$ 8,800
	3	常見癌症套組(Malignant tumor tumors + Trait) 癌症：肺癌、肝癌、大腸癌、胰臟癌、胃癌、膽囊癌、食道癌、膀胱癌、基底細胞癌、腎細胞癌、甲狀腺癌、鱗狀細胞癌、口腔與咽喉癌、鼻咽、非霍金奇淋巴瘤 (男：攝護腺癌、睪丸癌；女：乳癌、子宮頸癌、卵巢癌、子宮內膜異位症) 性狀：抗氧化反應、血液鈣、鐵、血液中維生素A、B6、C、D、E、K1值水平、血液中視黃醇值、基礎性狀(疼痛的感受度、咖啡因攝取需求、酒精潮紅反應、過敏指標IgE、睡眠品質)	25,800	\$ 8,800
	4	十大癌症套組(Top 10 Malignant tumors + Traits) 肺癌、肝癌、大腸癌、胰臟癌、胃癌、膽囊癌、食道癌 (男：口腔與咽喉癌、攝護腺癌、睪丸癌；女：乳癌、子宮頸癌、卵巢癌) 抗氧化反應、基礎性狀(疼痛的感受度、咖啡因攝取需求、酒精潮紅反應、過敏指標IgE、睡眠品質)	12,800	\$ 6,400
	5	心血管與腸胃套組(Cardiovascular + Gastrointestinal system+) 心肌梗塞、高血壓、冠狀動脈心臟病、肥胖症、高脂血症、主動脈瓣鈣化、中風、胃癌、食道癌、胃潰瘍、大腸癌、基礎性狀(疼痛的感受度、咖啡因攝取需求、酒精潮紅反應、過敏指標IgE、睡眠品質)	12,800	\$ 6,400
	6	好幸孕套組(Pre-pregnancy+ Traits) 男性：男性不孕症、甲狀腺機能低下症、甲狀腺功能亢進症、肺活量、肌耐力、血液中葉酸水平、基礎性狀、血液中維生素A、C、D、E值水平、基礎性狀(疼痛的感受度、咖啡因攝取需求、酒精潮紅反應、過敏指標IgE、睡眠品質) 女性：子宮內膜異位症、多囊性卵巢症候群、子宮肌瘤、妊娠糖尿病、硬皮症、紅斑性狼瘡、甲狀腺機能低下症、甲狀腺功能亢進症、皮膚光老化、膠原蛋白生成、減重效率、血液中葉酸水平、身體曲線與局部肥胖、抗皺能力、抗斑能力、基礎性狀(疼痛的感受度、咖啡因攝取需求、酒精潮紅反應、過敏指標IgE、睡眠品質)	12,800	\$ 6,400
	7	新陳代謝與自體免疫套組(Metabolism + Autoimmunity + Trait) 第二型糖尿病、高脂血症、類風溼性關節炎、僵直性脊椎炎、異位性皮膚炎、紅斑性狼瘡	8,800	\$ 3,800
	8	肝膽套組(Hepatobiliary+ Traits) 肝癌、非酒精性脂肪肝、膽囊癌、膽結石、B肝誘導肝硬化、B型肝炎、飲酒喜好	8,800	\$ 3,800
	9	情緒壓力套組(Emotion + Stress+ Traits) 躁鬱症、思覺失調症、恐慌症、憂鬱症、情景記憶力、言語記憶力、抗壓性、血液中維生素D值水平	8,800	\$ 3,800
	10	發現卓越潛能套組(Talents+ Traits) 注意力不足過動症、觀察力(區分異同)、理解力、組織能力、空間定位(視覺空間)、數學能力、語言智商、操作智商、綜合智商、想像力、創造力	8,800	\$ 3,800
	11	體重管理套組(Weight management+ Traits) 肥胖症、氣喘、第二型糖尿病、減重效率、飽食訊號基因、視黃醇值(血液濃度)、脂肪分解、醣類代謝、血液中鈣、鐵濃度、血液中維生素A、B6、C、D、E、K1值水平、身體曲線與局部肥胖、病態性肥胖、燃脂基因、減重反彈能力、進食克制力、睡眠品質、暴飲暴食	8,800	\$ 4,400
	12	飲食管理套組(Diet + Nutrition+ Traits) 進食克制力、暴飲暴食、碳水化合物、蛋白質攝食趨勢、糖癮基因、血液中鈣、鐵濃度、血液中維生素A、B6、C、D、E、K1值水平、視黃醇值(血液濃度)、飲酒喜好	8,800	\$ 3,800
	13	白皙無瑕套組(Skin beauty+ Traits) 抗皺、抗斑、再生、皮膚鎖水能力、青春痘、皮膚發炎基因、損傷修復能力、油脂分泌、皮膚受日曬影響程度、肌膚廣效防護基因、皮膚光老化、白皙、膠原蛋白生成、肌膚緊緻基因、鎖水屏障功能	8,800	\$ 3,800

臺北榮民總醫院
桃園分院
健康檢查優惠方案



尊爵專案

112年度桃園市各機關學校公教員工健康檢查項目表

檢查項目	內容	臨床意義	3500男	3500女
1. 一般檢查	身高、體重、血壓、腰圍、BMI、脈搏	檢測身高、體重、血壓、腰圍是否正常	★	●
2. 視力檢查	視力、辨色力	雙眼視力、辨色力檢測	★	●
	眼壓檢查 IOP	青光眼檢查	★	●
3. 聽力檢查	基本聽力檢測	聽力檢測	★	●
4. 六項身體組成分析	身體質量指數, 基礎代謝, 體脂肪率, 內臟脂肪率, 身體年齡算出機能, 骨骼筋率	計算 BMI 值、人體維持生命所必須消耗之熱量、人體所含脂肪組織與體重的比率、內臟脂肪率、判定身體年齡及運動時與骨骼相連的肌肉比	★	●
5. 尿液檢查	尿蛋白、尿潛血、尿糖、酸鹼值、比重、尿酮體、尿膽素原、尿膽紅素、亞硝酸、白血球	尿路感染發炎、尿糖、尿蛋白、腎絲球炎、尿路結石或出血、腎病變或其他疾病	★	●
6. 血液常規檢查	(1) 血色素 (HB) (2) 白血球 (WBC) (3) 紅血球 (RBC) (4) 血球容積比 (Hct) (5) 平均血球容積 (MCV) (6) 平均紅血球血色素量 (MCH) (7) 平均紅血球血色素濃度 (MCHC) (8) 血小板 (PLT)	1. 貧血 (缺鐵性貧血、地中海型貧血) 2. 急慢性感染 3. 急慢性白血病 4. 組織壞死 5. 營養不良及發炎 6. 敗血症 7. 紫斑症	★	●
7. 肝功能檢查	草酸轉氨酵素 (SGOT) 丙酮轉氨酵素 (SGPT)	急慢性肝炎、肝硬化、慢性活動性肝炎、心肌炎、膽道疾病等檢查	★	●
	鹼性磷酸酶 (ALK-P)	肝硬化、病毒性肝炎、閉塞性黃疸、慢性腎不全等檢查	★	●
8. 血清蛋白檢查	總蛋白 (T-P) 白蛋白 (ALB) 球蛋白 (GLOB) 白蛋白/球蛋白 (A/G)	高值：脫水狀態 (嘔吐、腹瀉)、膠原病 (系統性紅斑性狼瘡、多發性硬化症) 低值：營養不良、肝病導致蛋白質合成障礙 (慢性肝炎、肝硬化)、體外損傷 (腎病變徵候群、出血、火傷、創傷)	★	●
9. 酒精性肝炎	珈瑪麩氨酸酵素 (γ -GTP)	酒精性肝炎、藥物性肝病、脂肪肝、肝硬化、膽道疾病、慢性胰臟炎等檢查	★	●
10. 腎功能檢查	肌酸肝 (Crea)	高值：絲球體腎炎、腎功能不全、脫水、火傷 低值：尿崩症、肌萎縮	★	●
	尿素氮 (BUN)	高值：腎前性 (脫水、消化道出血、酸中毒) 腎性 (急慢性腎炎、尿毒症)、腎後性 (尿管閉塞) 低值：重症肝炎、肝硬化、尿崩症	★	●
	腎絲球過濾速率 (eGFR)	根據不同的性別、年齡、血清肌酸酐值估算出更精確的腎臟功能指數	★	●

11. 痛風檢查	尿酸 (UA)	高值：原發性痛風、續發性高尿酸（腎功能不全、鉛中毒、白血病）、飢餓、脂肪過份攝取 低值：尿酸生成降低（重症肝病、肝硬化）	★	●
12. 膽功能檢查	總膽紅素 (T-BIL)、直接膽紅素 (D-BIL)	溶血性黃疸、閉塞性黃疸、肝細胞黃疸（肝炎、肝硬化、肝癌）	★	●
13. 糖尿病檢查	飯前血糖 (AC sugar)	糖尿病篩檢	★	●
14. 血脂肪檢查	膽固醇 (CHOL)	家族性高脂血症、動脈粥狀硬化、脂肪肝	★	●
	三酸甘油酯 (T-G)	高脂糜血症、吸收不良症候群、肥胖腎炎症候群	★	●
15. 高血脂症	高密度脂蛋白 (HDL)	高值：家族性高密度脂蛋白血症、注射胰島素 低值：慢性腎不全、慢性肝病、動脈硬化	★	●
	低密度脂蛋白 (LDL)	高值：家族性高脂血症、家族性高膽固醇血症、動脈硬化性疾病、冠心病、腦血管 低值：甲狀腺機能亢進、重症肝病	★	●
16. 危險因子指數	Risk Factor	腦血管及心臟冠狀動脈硬化、缺血性心臟病因子、為動脈硬化的指標	★	●
17. 癌症篩檢	胎兒蛋白檢查 AFP	肝癌及肝病篩檢	★	●
	早期癌抗原檢查 CEA	大腸直腸癌篩檢	★	●
	胰臟癌 CA19-9	對消化道癌，尤其以胰臟癌最具其指標意義	★	●
	肺癌 cyfra21-1	肺癌的腫瘤標記，上升於 90% 非小細胞肺癌	★	●
18. 心臟循環系統檢查	靜式心電圖檢查 EKG	心肌缺氧、傳導障礙、心律不整、心肌肥厚等心臟疾病檢測	★	●
19. 超音波檢查	腹部超音波檢查 Abdomen echo	脂肪肝、肝腫瘤、腎結石、腎腫瘤、膽結石、膽息肉、脾臟病變、胰臟病變等疾病掃描	★	●
	前列腺超音波檢查 Prostate echo	攝護腺肥大、腫瘤	★	●
	乳房超音波檢查 Breast echo	乳房肌瘤、腺瘤、腫瘤、囊腫		●
	骨盆超音波檢查 Pelvic echo	子宮有無肌瘤、囊腫等		●
20. 胸部 X 光檢查	CHEST PA (數位式 X 光)	心臟肥大、肺結核、肺氣腫、肺炎、肋膜積水、肺癌等胸部病變檢測	★	●
21. 醫師問診	各系統之物理檢查	由專業醫師給予現場衛教諮詢與建議	★	●
22. 餐點提供	精美早餐	給予受檢者餐點一份	★	●

醫院地址：桃園市成功路三段 100 號
承辦專員：吳家億 0903-468168

諮詢專線：(03)331-4311 分機 209
傳真專線：(03)331-6082



尊爵專案

112年度桃園市各機關學校公教員工健康檢查項目表

檢查項目	內容	臨床意義	4500男	4500女	4500疫情
1. 一般檢查	身高、體重、血壓、腰圍、BMI、脈搏	檢測身高、體重、血壓、腰圍是否正常	★	●	▲
2. 視力檢查	視力、辨色力	雙眼視力、辨色力檢測	★	●	▲
	眼壓檢查 IOP	青光眼檢查	★	●	
	眼底動脈攝影檢查(免散瞳)	1. 視網膜退化、破洞、剝離、視神經炎 2. 黃斑部病變、青光眼、飛蚊症 3. 眼中風(動脈或靜脈阻塞)。	★	●	
3. 聽力檢查	基本聽力檢測	聽力檢測	★	●	▲
4. 六項身體組成分析	身體質量指數, 基礎代謝, 體脂肪率, 內臟脂肪率, 身體年齡算出機能, 骨骼筋率	計算 BMI 值、人體維持生命所必須消耗之熱量、人體所含脂肪組織與體重的比率、內臟脂肪率、判定身體年齡及運動時與骨骼相連的肌肉比	★	●	
5. 尿液檢查	尿蛋白、尿潛血、尿糖、酸鹼值、比重、尿酮體、尿膽素原、尿膽紅素、亞硝酸、白血球	尿路感染發炎、尿糖、尿蛋白、腎絲球炎、 尿路結石或出血、腎病變或其他疾病	★	●	▲
6. 血液常規檢查	(1) 血色素 (HB) (2) 白血球 (WBC) (3) 紅血球 (RBC) (4) 血球容積比 (Hct) (5) 平均血球容積 (MCV) (6) 平均紅血球血色素量 (MCH) (7) 平均紅血球血色素濃度 (MCHC) (8) 血小板 (PLT)	1. 貧血(缺鐵性貧血、地中海型貧血) 2. 急慢性感染 3. 急慢性白血病 4. 組織壞死 5. 營養不良及發炎 6. 敗血症 7. 紫斑症	★	●	▲
7. 肝功能檢查	草酸轉氨酵素 (SGOT)	急慢性肝炎、肝硬化、慢性活動性肝炎、心肌炎、膽道疾病等檢查	★	●	
	丙酮轉氨酵素 (SGPT)		★	●	▲
	鹼性磷酸酶 (ALK-P)	肝硬化、病毒性肝炎、閉塞性黃疸、慢性腎不全等檢查	★	●	
8. 血清蛋白檢查	總蛋白 (T-P) 白蛋白 (ALB) 球蛋白 (GLOB) 白蛋白/球蛋白 (A/G)	高值：脫水狀態(嘔吐、腹瀉)、膠原病(系統性紅斑性狼瘡、多發性硬化症) 低值：營養不良、肝病導致蛋白質合成障礙(慢性肝炎、肝硬化)、體外損傷(腎病變徵候群、出血、火傷、創傷)	★	●	
9. 酒精性肝炎	珈瑪麩氨酸酵素 (γ -GTP)	酒精性肝炎、藥物性肝病、脂肪肝、肝硬化、膽道疾病、慢性胰臟炎等檢查	★	●	
10. 腎功能檢查	肌酸肝 (Crea)	高值：絲球體腎炎、腎功能不全、脫水、火傷 低值：尿崩症、肌萎縮	★	●	▲
	尿素氮 (BUN)	高值：腎前性(脫水、消化道出血、酸中毒)腎性(急慢性腎炎、尿毒症)、腎後性(尿管閉塞) 低值：重症肝炎、肝硬化、尿崩症	★	●	
	腎絲球過濾速率 (eGFR)	根據不同的性別、年齡、血清肌酸酐值估算出更精確的腎臟功能指數	★	●	

11. 痛風檢查	尿酸 (UA)	高值：原發性痛風、續發性高尿酸(腎功能不全、鉛中毒、白血病)、飢餓、脂肪過份攝取 低值：尿酸生成降低(重症肝病、肝硬化)	★	●	
12. 膽功能檢查	總膽紅素 (T-BIL)、直接膽紅素 (D-BIL)	溶血性黃疸、閉塞性黃疸、肝細胞黃疸(肝炎、肝硬化、肝癌)	★	●	
13. 糖尿病檢查	飯前血糖 (AC sugar)	糖尿病篩檢	★	●	▲
14. 血脂肪檢查	膽固醇 (CHOL)	家族性高脂血症、動脈粥狀硬化、脂肪肝	★	●	▲
	三酸甘油脂 (T-G)	高脂糜血症、吸收不良症候群、肥胖腎炎症候群	★	●	▲
15. 高血脂症	高密度脂蛋白 (HDL)	高值：家族性高密度脂蛋白血症、注射胰島素 低值：慢性腎不全、慢性肝病動脈硬化	★	●	▲
	低密度脂蛋白 (LDL)	高值：家族性高脂血症、家族性高膽固醇血症、動脈硬化性疾病、冠心病、腦血管 低值：甲狀腺機能亢進、重症肝病	★	●	▲
16. 危險因子指數	Risk Factor	腦血管及心臟冠狀動脈硬化、缺血性心臟病因子、為動脈硬化的指標	★	●	
17. 癌症篩檢	胎兒蛋白檢查 AFP	肝癌及肝病篩檢	★	●	
	早期癌抗原檢查 CEA	大腸直腸癌篩檢	★	●	
	胰臟癌 CA19-9	對消化道癌，尤其以胰臟癌最具其指標意義	★	●	
	肺癌 cyfra21-1	肺癌的腫瘤標記，上升於 90%非小細胞肺癌	★		
18. 心臟循環系統檢查	靜式心電圖檢查 EKG	心肌缺氧、傳導障礙、心律不整、心肌肥厚等心臟疾病檢測	★	●	
19. 超音波檢查	腹部超音波檢查 Abdomen echo	脂肪肝、肝腫瘤、腎結石、腎腫瘤、膽結石、膽息肉、脾臟病變、胰臟病變等疾病掃描	★	●	
	甲狀腺超音波檢查 Thyroid echo	甲狀腺結節、腫瘤	★	●	
	前列腺超音波檢查 Prostate echo	攝護腺肥大、腫瘤	★		
	乳房超音波檢查 Breast echo	乳房肌瘤、腺瘤、腫瘤、囊腫		●	
	骨盆超音波檢查 Pelvic echo	子宮有無肌瘤、囊腫等		●	
20. 胸部 X 光檢查	CHEST PA (數位式 X 光)	心臟肥大、肺結核、肺氣腫、肺炎、肋膜積水、肺癌等胸部病變檢測	★	●	▲
21. 低劑量電腦斷層	肺部電腦斷層檢查 chest CT	利用電腦斷層儀器掃描胸肺，檢測是否有肺腫瘤、縱隔腔腫瘤等。(建議對象：有吸菸習慣、長期吸入二手煙或油煙者及新冠病毒確診者。)			▲
22. 醫師問診	各系統之物理檢查	由專業醫師給予現場衛教諮詢與建議			▲
23. 餐點提供	精美早餐	給予受檢者餐點一份	★	●	▲

醫院地址：桃園市成功路三段 100 號
承辦專員：吳家億 0903-468168

諮詢專線：(03)331-4311 分機 209
傳真專線：(03)331-6082



尊爵專案

112年度桃園市各機關學校公教員工健康檢查項目表

檢查項目	內容	臨床意義	7000男	7000女
1. 一般檢查	身高、體重、血壓、腰圍、BMI、脈搏	檢測身高、體重、血壓、腰圍是否正常	★	●
2. 視力檢查	視力、辨色力	雙眼視力、辨色力檢測	★	●
	眼壓檢查 IOP	青光眼檢查	★	●
2. 視力檢查	眼底動脈攝影檢查(免散瞳)	1. 視網膜退化、破洞、剝離、視神經炎 2. 黃斑部病變、青光眼、飛蚊症 3. 眼中風(動脈或靜脈阻塞)。	★	●
	基本聽力檢測	聽力檢測	★	●
3. 聽力檢查	基本聽力檢測	聽力檢測	★	●
4. 六項身體組成分析	身體質量指數, 基礎代謝, 體脂肪率, 內臟脂肪率, 身體年齡算出機能, 骨骼筋率	計算 BMI 值、人體維持生命所必須消耗之熱量、人體所含脂肪組織與體重的比率、內臟脂肪率、判定身體年齡及運動時與骨骼相連的肌肉比	★	●
5. 尿液檢查	尿蛋白、尿潛血、尿糖、酸鹼值、比重、尿酮體、尿膽素原、尿膽紅素、亞硝酸、白血球	尿路感染發炎、尿糖、尿蛋白、腎絲球炎、 尿路結石或出血、腎病變或其他疾病	★	●
6. 血液常規檢查	(1) 血色素 (HB) (2) 白血球 (WBC) (3) 紅血球 (RBC) (4) 血球容積比 (Hct) (5) 平均血球容積 (MCV) (6) 平均紅血球血色素量 (MCH) (7) 平均紅血球血色素濃度 (MCHC) (8) 血小板 (PLT)	1. 貧血 (缺鐵性貧血、地中海型貧血) 2. 急慢性感染 3. 急慢性白血病 4. 組織壞死 5. 營養不良及發炎 6. 敗血症 7. 紫斑症	★	●
7. 肝功能檢查	草酸轉氨酵素 (SGOT) 丙酮轉氨酵素 (SGPT)	急慢性肝炎、肝硬化、慢性活動性肝炎、心肌炎、膽道疾病等檢查	★	●
	鹼性磷酸酶 (ALK-P)	肝硬化、病毒性肝炎、閉塞性黃疸、慢性腎不全等檢查	★	●
8. 血清蛋白檢查	總蛋白 (T-P) 白蛋白 (ALB) 球蛋白 (GLOB) 白蛋白/球蛋白 (A/G)	高值：脫水狀態 (嘔吐、腹瀉)、膠原病 (系統性紅斑性狼瘡、多發性硬化症) 低值：營養不良、肝病導致蛋白質合成障礙 (慢性肝炎、肝硬化)、體外損傷 (腎病變徵候群、出血、火傷、創傷)	★	●
9. 酒精性肝炎	珈瑪麩氨酸酵素 (γ -GTP)	酒精性肝炎、藥物性肝病、脂肪肝、肝硬化、膽道疾病、慢性胰臟炎等檢查	★	●
10. 腎功能檢查	肌酸肝 (Crea)	高值：絲球體腎炎、腎功能不全、脫水、火傷 低值：尿崩症、肌萎縮	★	●
	尿素氮 (BUN)	高值：腎前性 (脫水、消化道出血、酸中毒) 腎性 (急慢性腎炎、尿毒症)、腎後性 (尿管閉塞) 低值：重症肝炎、肝硬化、尿崩症	★	●

	腎絲球過濾速率 (eGFR)	根據不同的性別、年齡、血清肌酸酐值估算出更精確的腎臟功能指數	★	●
11. 痛風檢查	尿酸 (UA)	高值：原發性痛風、續發性高尿酸（腎功能不全、鉛中毒、白血病）、飢餓、脂肪過份攝取 低值：尿酸生成降低（重症肝病、肝硬化）	★	●
12. 膽功能檢查	總膽紅素 (T-BIL)、直接膽紅素 (D-BIL)	溶血性黃疸、閉塞性黃疸、肝細胞黃疸（肝炎、肝硬化、肝癌）	★	●
13. 糖尿病檢查	飯前血糖 (AC sugar)	糖尿病篩檢	★	●
	糖化血色素 HbA1C	評估三個月內血糖的發展情形，如果有升高的情況，就必須做持續的追蹤。	★	●
14. 血脂肪檢查	膽固醇 (CHOL)	家族性高脂血症、動脈粥狀硬化、脂肪肝	★	●
	三酸甘油酯 (T-G)	高脂糜血症、吸收不良症候群、肥胖腎炎症候群	★	●
15. 高血脂症	高密度脂蛋白 (HDL)	高值：家族性高密度脂蛋白血症、注射胰島素 低值：慢性腎不全、慢性肝病、動脈硬化	★	●
	低密度脂蛋白 (LDL)	高值：家族性高脂血症、家族性高膽固醇血症、動脈硬化性疾病、冠心病、腦血管 低值：甲狀腺機能亢進、重症肝病	★	●
16. 危險因子指數	Risk Factor	腦血管及心臟冠狀動脈硬化、缺血性心臟病因子、為動脈硬化的指標	★	●
17. 肝炎檢查	B 型肝炎表面抗原 (HBsAg)	篩檢是否感染 B 型肝炎	★	●
	B 型肝炎表面抗體 (Anti-HBs)	檢查是否產生抗體	★	●
	C 型肝炎抗體 (Anti-HCV)	是否感染 C 型肝炎，並為導致肝癌最重要因素	★	●
18. 癌症篩檢	胎兒蛋白檢查 AFP	肝癌及肝病篩檢	★	●
	早期癌抗原檢查 CEA	大腸直腸癌篩檢	★	●
	胰臟癌 CA19-9	對消化道癌，尤其以胰臟癌最具其指標意義	★	●
	胃癌篩檢 CA 72-4	現代人都精緻飲食，或外食居多，抽煙、喝酒也是危險因子之一，除胃鏡外抽血也可當做一項參考檢查	★	●
	肺癌 cyfra21-1	肺癌的腫瘤標記，上升於 90% 非小細胞肺癌	★	●
19. 心臟循環系統檢查	靜式心電圖檢查 EKG	心肌缺氧、傳導障礙、心律不整、心肌肥厚等心臟疾病檢測	★	●
20. 雙光子骨質密度檢查	雙能量 X 光骨質吸收儀(腰椎)	利用不同能量的伽瑪射線或 X 光來分辨骨骼和肌肉的部分，並從而分辨出骨質的含量，精確檢測骨質流失之程度，了解是否有骨質疏鬆現象及骨質流失情況、骨質疏鬆症等。	★	●
21. 超音波檢查	腹部超音波檢查 Abdomen echo	脂肪肝、肝腫瘤、腎結石、腎腫瘤、膽結石、膽息肉、脾臟病變、胰臟病變等疾病掃描	★	●
	頸動脈超音波	檢查頸部供應腦部血流的動脈血管，觀察其血流量、有無粥樣硬化斑塊及其狹窄程度。為腦血管疾病的重要檢查方式之一。	★	●
	甲狀腺超音波檢查 Thyroid echo	甲狀腺結節、腫瘤	★	●
	前列腺超音波檢查 Prostate echo	攝護腺肥大、腫瘤	★	●
	乳房超音波檢查 Breast echo	乳房肌瘤、腺瘤、腫瘤、囊腫		●
	骨盆超音波檢查 Pelvic echo	子宮有無肌瘤、囊腫等		●

22. 胸部 X 光檢查	CHEST PA (數位式 X 光)	心臟肥大、肺結核、肺氣腫、肺炎、 肋膜積水、肺癌等胸部病變檢測	★	●
23. 醫師問診	各系統之物理檢查	由專業醫師給予現場衛教諮詢與建 議	★	●
24. 餐點提供	精美早餐	給予受檢者餐點一份	★	●
免費停車一次			★	●

醫院地址：桃園市成功路三段 100 號

諮詢專線：(03)331-4311 分機 209

承辦專員：吳家億 0903-468168

傳真專線：(03)331-6082



尊爵專案

112年度桃園市各機關學校公教員工健康檢查項目表

檢查項目	內容	臨床意義	16000男	16000女
1. 一般檢查	身高、體重、血壓、腰圍、BMI、脈搏	檢測身高、體重、血壓、腰圍是否正常		
2. 視力檢查	視力、辨色力	雙眼視力、辨色力檢測		
	眼壓檢查 IOP	青光眼檢查	★	●
	眼底動脈攝影檢查(免散瞳)	1. 視網膜退化、破洞、剝離、視神經炎 2. 黃斑部病變、青光眼、飛蚊症 3. 眼中風(動脈或靜脈阻塞)。	★	●
3. 聽力檢查	精密聽力機檢查(0.5K~8K)	聽力檢測	★	●
4. 六項身體組成分析	身體質量指數, 基礎代謝, 體脂肪率, 內臟脂肪率, 身體年齡算出機能, 骨骼筋率	計算 BMI 值、人體維持生命所必須消耗之熱量、人體所含脂肪組織與體重的比率、內臟脂肪率、判定身體年齡及運動時與骨骼相連的肌肉比	★	●
5. 尿液檢查	尿蛋白、尿潛血、尿糖、酸鹼值、比重、尿酮體、尿膽素原、尿膽紅素、亞硝酸、白血球	尿路感染發炎、尿糖、尿蛋白、腎絲球炎、 尿路結石或出血、腎病變或其他疾病	★	●
6. 血液常規檢查	(1) 血色素 (HB) (2) 白血球 (WBC) (3) 紅血球 (RBC) (4) 血球容積比 (Hct) (5) 平均血球容積 (MCV) (6) 平均紅血球血色素量 (MCH) (7) 平均紅血球血色素濃度 (MCHC) (8) 血小板 (PLT)	1. 貧血 (缺鐵性貧血、地中海型貧血) 2. 急慢性感染 3. 急慢性白血病 4. 組織壞死 5. 營養不良及發炎 6. 敗血症 7. 紫斑症	★	●
7. 肝功能檢查	草酸轉氨酵素 (SGOT) 丙酮轉氨酵素 (SGPT)	急慢性肝炎、肝硬化、慢性活動性肝炎、心肌炎、膽道疾病等檢查	★	●
	鹼性磷酸酶 (ALK-P)	肝硬化、病毒性肝炎、閉塞性黃疸、慢性腎不全等檢查	★	●
8. 血清蛋白檢查	總蛋白 (T-P) 白蛋白 (ALB) 球蛋白 (GLOB) 白蛋白/球蛋白 (A/G)	高值：脫水狀態 (嘔吐、腹瀉)、 膠原病 (系統性紅斑性狼瘡、多發性硬化症) 低值：營養不良、肝病導致蛋白質合成障礙 (慢性肝炎、肝硬化)、 體外損傷 (腎病變徵候群、出血、火傷、創傷)	★	●
9. 酒精性肝炎	伽瑪麩氨酸酵素 (γ -GTP)	酒精性肝炎、藥物性肝病、脂肪肝、肝硬化、膽道疾病、慢性胰臟炎等檢查	★	●
10. 腎功能檢查	肌酸肝 (Crea)	高值：絲球體腎炎、腎功能不全、 脫水、火傷 低值：尿崩症、肌萎縮	★	●
	尿素氮 (BUN)	高值：腎前性 (脫水、消化道出血、 酸中毒) 腎性 (急慢性腎炎、 尿毒症)、腎後性 (尿管閉塞) 低值：重症肝炎、肝硬化、尿崩症	★	●
	腎絲球過濾速率 (eGFR)	根據不同的性別、年齡、血清肌酸 酐值估算出 更精確的腎臟功能指數	★	●

11. 痛風檢查	尿酸 (UA)	高值：原發性痛風、續發性高尿酸（腎功能不全、鉛中毒、白血病）、飢餓、脂肪過份攝取 低值：尿酸生成降低（重症肝病、肝硬化）	★	●
12. 膽功能檢查	總膽紅素 (T-BIL)、 直接膽紅素 (D-BIL)	溶血性黃疸、閉塞性黃疸、肝細胞黃疸（肝炎、肝硬化、肝癌）	★	●
13. 糖尿病檢查	飯前血糖 (AC sugar)	糖尿病篩檢	★	●
	糖化血色素 HbA1C	評估三個月內血糖的發展情形，如果有升高的情況，就必須做持續的追蹤。	★	●
14. 血脂肪檢查	膽固醇 (CHOL)	家族性高脂血症、動脈粥狀硬化、脂肪肝	★	●
	三酸甘油酯 (T-G)	高脂糜血症、吸收不良症候群、肥胖腎炎症候群	★	●
15. 高血脂症	高密度脂蛋白 (HDL)	高值：家族性高密度脂蛋白血症、注射胰島素 低值：慢性腎不全、慢性肝病、動脈硬化	★	●
	低密度脂蛋白 (LDL)	高值：家族性高脂血症、家族性高膽固醇血症、動脈硬化性疾病、冠心病、腦血管 低值：甲狀腺機能亢進、重症肝病	★	●
16. 危險因子指數	Risk Factor	腦血管及心臟冠狀動脈硬化、缺血性心臟病因子、為動脈硬化的指標	★	●
17. 心臟功能檢查	乳酸脫氫酵素 LDH、 磷酸肌酸激酶 CPK	急性心肌梗塞、鬱血性心不全等疾病、肌肉營養不良症	★	●
18. 肝炎檢查	B 型肝炎表面抗原 (HBsAg)	篩檢是否感染 B 型肝炎	★	●
	B 型肝炎表面抗體 (Anti-HBs)	檢查是否產生抗體	★	●
	C 型肝炎抗體 (Anti-HCV)	是否感染 C 型肝炎，並為導致肝癌最重要因素	★	●
19. 癌症篩檢	胎兒蛋白檢查 AFP	肝癌及肝病篩檢	★	●
	早期癌抗原檢查 CEA	大腸直腸癌篩檢	★	●
	胰臟癌 CA19-9	對消化道癌，尤其以胰臟癌最具其指標意義	★	●
	攝護腺癌檢查 PSA	攝護腺癌篩檢	★	●
	卵巢癌檢查 CA125	卵巢癌篩檢		●
	胃癌篩檢 CA 72-4	現代人都精緻飲食，或外食居多，抽煙、喝酒也是危險因子之一，除胃鏡外抽血也可當做一項參考檢查	★	●
20. 超音波檢查	心臟超音波檢查 Cardiac echo	彩色超音波及杜卜勒血流測定可判別心臟血管內的血流方向及流速及可看冠狀動脈是否狹窄，還可偵測是否有心臟瓣膜缺損，提供冠狀動脈疾病患者和一般民眾心血管功能檢查的診斷與評估，其診斷價值高。	★	●
	頸動脈超音波	檢查頸部供應腦部血流的動脈血管，觀察其血流量、有無粥樣硬化斑塊及其狹窄程度。為腦血管疾病的重要檢查方式之一。	★	●
	甲狀腺超音波檢查 Thyroid echo	甲狀腺結節、腫瘤	★	●
	腹部超音波檢查 Abdomen echo	脂肪肝、肝腫瘤、腎結石、腎腫瘤、膽結石、膽息肉、脾臟病變、胰臟病變等疾病掃描	★	●
	前列腺超音波檢查 Prostate echo	攝護腺肥大、腫瘤	★	●
	乳房超音波檢查 Breast echo	乳房肌瘤、腺瘤、腫瘤、囊腫		●
	骨盆超音波檢查 Pelvic echo	子宮有無肌瘤、囊腫等		●

21. 消化系統檢查	幽門桿菌檢測碳十三尿素 (呼氣試驗)	檢測胃部是否存在幽門螺旋桿菌，此菌容易引起胃炎、消化性潰瘍等。	★	●
22. 心臟循環系統檢查	靜式心電圖檢查 EKG	心肌缺氧、傳導障礙、心律不整、心肌肥厚等心臟疾病檢測	★	●
23. 雙光子骨質密度檢查	雙能量X光骨質吸收儀(腰椎)	利用不同能量的伽瑪射線或X光來分辨骨骼和肌肉的部分，並從而分辨出骨質的含量，精確檢測骨質流失之程度，了解是否有骨質疏鬆現象及骨質流失情況、骨質疏鬆症等。	★	●
24. 胸部 X 光檢查	CHEST PA (數位式 X 光)	心臟肥大、肺結核、肺氣腫、肺炎、肋膜積水、肺癌等胸部病變檢測	★	●
25. 低劑量電腦斷層	肺部電腦斷層檢查 chest CT	利用電腦斷層儀器掃描胸肺，檢測是否有肺腫瘤、縱隔腔腫瘤等。(建議對象：有吸菸習慣、長期吸入二手煙或油煙者及新冠病毒確診者。)	★	●
26. 醫師問診	各系統之物理檢查	由專業醫師給予現場衛教諮詢與建議	★	●
27. 餐點提供	精美早餐	給予受檢者餐點一份	★	●
免費停車一次			★	●

醫院地址：桃園市成功路三段 100 號

承辦專員：吳家億 0903-468168

諮詢專線：(03)331-4311 分機 209

傳真專線：(03)331-6082

聯新國際醫院
健康檢查優惠方案

(附件一)

2023~2025 年度健康 99-全國公教健檢方案

公教人員 4500 元專屬方案(同行眷屬適用)



檢查項目	檢查內容	A 全方位 綜合 套組 4500 元	B 消化性 潰瘍 套組 4500 元	C 胸部電 腦斷層 套組 4500 元	臨床意義
一、健康問卷調查					
問卷調查	個人既往病歷、習慣、自覺症狀調查	◎	◎	◎	健康檢查參考依據
二、一般基礎檢查					
身體基礎檢查	身高、體重、腰圍、BMI	◎	◎	◎	身體基本物理檢查
	血壓、脈搏	◎	◎	◎	
視力檢查	視力、辨色力	◎	◎	◎	雙眼視力、紅綠色盲
聽力檢查	聽力檢測(1K)	◎	◎	◎	聽力基本檢查
三、尿液及血液常規基礎檢查					
尿液檢查	尿糖、尿蛋白、酸鹼度、尿潛血、膽紅素、酮體、尿膽素原、尿比重、白血球、亞硝酸	◎	◎	◎	尿路感染、腎病變、尿糖、潛血
血液常規檢查	白血球 WBC、紅血球 RBC、血色素 HB、血球容積比 Ht、平均血球容積 MCV、血色素量 MCH、血紅素濃度 MCHC、血小板 Plt	◎	◎	◎	發炎、缺鐵性貧血、血友病、紅血球增多症、敗血症、凝血機轉是否正常、營養不良

檢查項目	檢查內容	A 套	B 套	C 套	臨床意義
白血球分類 DC	白血球分類： 嗜中性球 Neutrophils 帶狀中性球 Band 淋巴球 Lymphocyte 單核球 Monocyte 嗜酸性球 Eosinophils 嗜鹼性球 Basophils	◎	◎	◎	淋巴性白血病、單核球性白血病、骨髓性白血病、細菌感染
四、各器官功能性檢查					
肝膽功能檢查	丙酮轉胺基酵素 SGPT	◎	◎	◎	急慢性肝炎、肝硬化或肝功能障礙、肝膽疾病、脂肪肝
	草酸轉氨基酵素 SGOT	◎	◎	◎	
	r-GT 伽瑪麩胺轉脢	◎	◎		
	T-BIL 總膽紅素	◎	◎		
	D-BIL 直接膽紅素	◎	◎		
腎功能檢查	CREATININE 肌酐酸	◎	◎	◎	急慢性腎炎等腎臟疾病檢查
	BUN 尿素氮	◎	◎		
痛風檢查	U-A 尿酸	◎	◎		痛風檢查、腎疾患
胰臟功能檢查	Amylase 澱粉酵素檢查		◎		酒精中毒、胰臟炎等
心臟功能檢查	CPK 肌酸磷化酵素	◎	◎		心肌梗塞，腎臟、肝臟等方面疾病檢查
五、心血管及代謝功能檢查					
甲狀腺功能檢查	T4 四碘甲狀腺素生化法	◎	◎		了解甲狀腺功能是否正常
	T3 三碘甲狀腺素生化法	◎	◎		
血脂肪檢查	三酸甘油酯 T.G	◎	◎	◎	血管硬化、血管病變等心臟血管疾病方面之檢查及心血管發炎指數
	總膽固醇 T-cho	◎	◎	◎	
	HDL 高密度膽固醇	◎	◎		
	LDL 低密度膽固醇	◎	◎		
心血管危險指標	C 反應性蛋白(Hs-CRP)	◎	◎		
心電圖檢查	靜式心電圖 EKG	◎	◎		
糖尿病篩檢	飯前血糖 AC	◎	◎	◎	潛伏性糖尿病篩檢、血糖控制良好程度指標
	糖化血色素 HbA1c	◎			
急性心肌指數	肌鈣蛋白-I(Troponin-I)	◎			診斷急性心肌梗塞狀態

檢查項目	檢查內容	A 套	B 套	C 套	臨床意義
六、病毒性肝炎檢查					
B 型肝炎檢查	B 型肝炎表面抗原 HBsAg	◎			瞭解是否感染 B 型肝炎、是否有抵抗能力
	B 型肝炎表面抗體 HBsAb	◎			
七、癌症腫瘤標記檢查					
癌症標記篩檢	甲種胎兒蛋白 AFP	◎	◎	◎	早期肝癌、急慢性肝癌、肝硬化篩檢
	癌胚抗原 CEA	◎	◎		大腸癌及一般癌症初步篩檢
癌症標記篩檢	CA-125 卵巢癌(女)	◎	◎		女性檢查項目
	CA-153 乳癌(女)	◎	◎		
	CA-199 胰臟癌篩檢(男)	◎	◎		男性檢查項目
	PSA 攝護腺癌(男)	◎	◎		
八、肺部檢查					
肺部檢查	胸部 Chest(正面)數位攝影	◎	◎		肺結核、支氣管炎、心臟肥大
	 低劑量胸部電腦斷層(CT)			◎	電腦斷層精密檢查 肺癌及其他肺部疾病最佳檢查
 					
九、消化系統檢查					
超音波	腹部超音波掃描	◎	◎		肝、膽、脾、胰、腎臟等之檢查
胃潰瘍檢查	胃幽門螺旋桿菌 H-P		◎		胃幽門桿菌檢查(非侵入性最具指標性篩檢)
大、直腸癌篩檢	糞便潛血檢查 FOBT		◎		痔瘡、大直腸癌初步篩檢



十、骨質疏鬆檢查

骨密度測定檢查	超音波骨密度檢測	◎	◎		了解有無骨質疏鬆可能
---------	----------	---	---	--	------------

十一、醫師各系統物理檢查

醫師綜合解說 	呼吸系統、血液循環系統、泌尿系統、消化系統、神經系統、個人疾病史、手術史、過敏史、家族史調查、醫學諮詢、營養諮詢	◎	◎	◎	家醫科醫師給予衛教諮詢與建議
--	--	---	---	---	----------------

十二、其他加值服務

					
餐點	提供個人體檢完畢後營養餐點一份	◎	◎	◎	
優惠停車	醫院專屬停車塔停車券(限高 150 公分以下)	◎	◎	◎	
網路報告查詢	網路無國界個人報告網路查詢	◎	◎	◎	

到院健檢專案價每人費用 4500 元

免費癌症篩檢 (需符合資格者免費) 	口腔癌篩檢	18 歲原住民或 30 歲以上符合吸煙或嚼檳榔(擇一即可)二年一次
	乳房攝影	45 歲至 69 歲女性二年一次(國健署給付)
	子宮頸抹片	30 歲以上女性且今年未接受抹片檢查(國健署給付) 自費拋棄式鴨嘴 50 元
	大直腸癌篩檢	(糞便潛血)50 歲以上每二年一次(國健署給付)，
	所需證件:健保 IC 卡	

(附件二)

2023~2025 年度健康 99-全國公教健檢方案

公教人員 7000 元專屬方案(同行眷屬適用)



檢查項目	檢查內容	D 腸胃道 檢查 套組 7000 元	E 心血管 功能 套組 7000 元	F 肺癌 檢查 套組 7000 元	臨床意義
一、健康問卷調查					
問卷調查	個人既往病歷、習慣、自覺症狀調查	◎	◎	◎	健康檢查參考依據
二、一般基礎檢查					
身體基礎檢查	身高、體重、腰圍、BMI	◎	◎	◎	身體基本物理檢查
	血壓、脈博	◎	◎	◎	
體脂肪檢查	電子體脂計	◎	◎	◎	全身脂肪分佈情形
視力檢查	視力、辨色力	◎	◎	◎	雙眼視力、紅綠色盲
聽力檢查	聽力檢測(1K)	◎	◎	◎	聽力基本檢查
三、尿液及血液常規基礎檢查					
尿液檢查	尿糖、尿蛋白、酸鹼度、尿潛血、膽紅素、酮體、尿膽素原、尿比重、白血球、亞硝酸	◎	◎	◎	尿路感染、腎病變、尿糖、潛血
血液常規檢查	白血球 WBC、紅血球 RBC、血色素 HB、血球容積比 Ht、平均血球容積 MCV、血色素量 MCH、血紅素濃度 MCHC、血小板 Plt	◎	◎	◎	發炎、缺鐵性貧血、血友病、紅血球增多症、敗血症、凝血機轉是否正常、營養不良

檢查項目	檢查內容	D套 腸胃道	E套 心血管	F套 肺癌	臨床意義
白血球分類 DC	白血球分類： 嗜中性球 Neutrophils 帶狀中性球 Band 淋巴球 Lymphocyte 單核球 Monocyte 嗜酸性球 Eosinophils 嗜鹼性球 Basophils	◎	◎	◎	淋巴性白血病、單核球性白血病、骨髓性白血病、細菌感染

四、各器官功能性檢查

肝膽功能檢查	丙酮轉胺基酵素 SGPT	◎	◎	◎	急慢性肝炎、肝硬化或肝功能障礙、肝膽疾病、脂肪肝
	草酸轉氨基酵素 SGOT	◎	◎	◎	
	T-P 總蛋白	◎	◎	◎	
	ALB 白蛋白	◎	◎	◎	
	GLOB 球蛋白	◎	◎	◎	
	A/G 白蛋白／球蛋白	◎	◎	◎	
	r-GT 玳瑪麩胺轉勝酶	◎	◎	◎	
	T-BIL 總膽紅素	◎	◎	◎	
	D-BIL 直接膽紅素	◎	◎	◎	
腎功能檢查	CREATININE 肌酐酸	◎	◎	◎	急慢性腎炎等腎臟疾病檢查
	BUN 尿素氮	◎	◎	◎	
痛風檢查	U-A 尿酸	◎	◎	◎	痛風檢查、腎疾患
胰臟功能檢查	Amylase 澱粉酵素酶檢查		◎	◎	酒精中毒、胰臟炎等
心臟功能檢查	LDH 乳酸脫氫酵素		◎	◎	心肌梗塞，腎臟、肝臟等方面疾病檢查
	CPK 肌酸磷化酵素		◎	◎	

五、心血管及代謝功能檢查

血脂肪檢查	三酸甘油脂 T.G	◎	◎	◎	血管硬化、血管病變等心臟血管疾病方面之檢查及心血管發炎指數
	總膽固醇 T-cho	◎	◎	◎	
	HDL 高密度膽固醇	◎	◎	◎	
	LDL 低密度膽固醇	◎	◎	◎	

心血管危險因子	總膽固醇 T-cho/ HDL 高密度膽固醇		◎	◎	
心血管風險評估	C 反應性蛋白(Hs-CRP)		◎		
糖尿病篩檢	飯前血糖 AC	◎	◎	◎	潛伏性糖尿病篩檢、血糖控制良好程度指標
心電圖檢查	靜式心電圖 EKG	◎	◎	◎	心律不整
心臟超音波	2D 杜卜勒心臟超音波		◎		各心房心室及心臟瓣膜是否有受損及心臟血流狀況
頸動脈超音波	二側頸動脈超音波		◎		二側頸動脈血流及是否有阻塞情形

六、癌症腫瘤標記檢查

癌症標記篩檢	甲種胎兒蛋白 AFP	◎	◎	◎	早期肝癌、急慢性肝癌、肝硬化篩檢
	癌胚抗原 CEA	◎		◎	大腸癌及一般癌症初步篩檢
癌症標記篩檢	CA-125 卵巢癌(女)	◎			女性檢查項目
	CA-199 胰臟癌篩檢(男)	◎			男性檢查項目
肺癌檢查	Cyfra21-1 非小細胞癌			◎	肺癌腫瘤標記
	NSE 肺小細胞癌			◎	

七、肺部檢查

肺部檢查 	胸部 Chest(正面)數位攝影	◎	◎		肺結核、支氣管炎、肺炎、心臟肥大
	低劑量胸部電腦斷層(CT)			◎	電腦斷層精密檢查 肺癌及其他肺部疾病最佳檢查

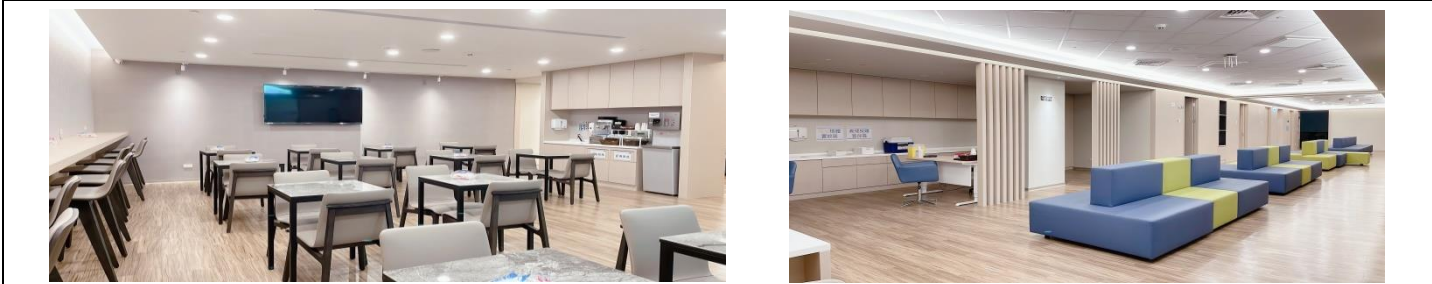

八、消化系統檢查

超音波	腹部超音波掃描	◎	◎	◎	肝、膽、脾、胰、腎臟等之檢查
腸、胃道檢查	細管胃鏡(0.5CM) 不含麻醉費	◎			胃潰瘍、十二指腸潰瘍等胃部疾病
	大腸鏡(160CM) 不含麻醉費	◎			痔瘡、大腸瘻肉及大、直腸癌等疾病

九、骨質疏鬆檢查

骨密度測定檢查	超音波骨密度檢測	◎	◎	◎	了解有無骨質疏鬆可能
---------	----------	---	---	---	------------

十、醫師各系統物理檢查

醫師綜合解說 	呼吸系統、血液循環系統、泌尿系統、消化系統、神經系統、個人疾病史、手術史、過敏史、家族史調查、醫學諮詢、營養諮詢	◎	◎	◎	家醫科醫師給予衛教諮詢與建議
---	--	---	---	---	----------------

十一、其他超值服務

 					
餐點	提供個人體檢完畢後營養餐點一份	◎	◎	◎	
優惠停車	醫院專屬停車塔停車券(限高150公分以下)	◎	◎	◎	
網路報告查詢	網路無國界個人報告網路查詢	◎	◎	◎	

到院健檢專案價費用每人 7000 元

*** 麻醉費用：升級無痛胃鏡及無痛大腸鏡需加麻醉費 6000 元**

★ ★ 免空腹 快速檢查 超值活動專案 ★ ★

方案	檢查項目	專案價
超值 G 專案	肺部低劑量電腦斷層(CT) 、 快速腦血管磁振造影(MRI)	7000 元

免費癌症篩檢 (需符合資格者免費)	口腔癌篩檢	18 歲原住民或 30 歲以上符合吸煙或嚼檳榔(擇一即可)二年一次
	乳房攝影	45 歲至 69 歲女性二年一次(國健署給付)
	子宮頸抹片	30 歲以上女性且今年未接受抹片檢查(國健署給付) 自費拋棄式鴨嘴 50 元
	大直腸癌篩檢	(糞便潛血)50 歲以上每二年一次(國健署給付)
所需證件:健保 IC 卡		



2023~2025年度 公務人員高級健康檢查項目(員眷適用)

檢查項目	檢查內容	H.護頭腦	I.顧心血	J.清新肺	K.健腸胃	L.防護肝
Revolution全景寶石3D電腦斷層掃描儀	胸部低輻射劑量電腦斷層CT			★		
	心臟鈣化電腦斷層CT		★			
	腹部低輻射劑量電腦斷層CT(含對比劑)					★
MRI 核磁共振掃描	頭部MRI磁振造影掃描	★				
內視鏡檢查	減痛極細胃鏡(直徑5mm)				★	
	減痛性大腸鏡(160cm)				★	
超音波檢查	心臟超音波(2D+M-Mode+杜卜勒彩色心臟血流圖)		★			
	腹部檢查(肝、膽、腎、胰、脾)	★	★	★	★	★
	頸動脈超音波	★				
身體基礎檢查	身高、體重、腰圍、血壓、身體質量指數(BMI)	★	★	★	★	★
	脈搏、呼吸、聽力、色盲、視力、氣壓式眼壓	★	★	★	★	★
血液學檢查	紅血球RBC、白血球BC、血色素HB、血球容積比HCT、平均血球容積MCV、血色素量MCH、血紅素濃度MCHC、血小板PLT	★	★	★	★	★
	白血球分類計數DC：嗜中性球、帶狀中性球、淋巴球、嗜鹼性球、單核球、嗜酸性球	★	★	★	★	★
肝、膽功能檢查	總膽紅素T-BIL、直接膽紅素D-BIL	★	★	★	★	★
	總蛋白質T-P、白蛋白ALB、球蛋白GLOB	★	★	★	★	★
	血清麩丙酮轉氨酶SGPT、草酸轉氨酶SGOT	★	★	★	★	★
	酒精性肝炎r-GT	★	★	★	★	★
	鹼性磷酸酶AIK-P	★	★	★	★	★
腎功能檢查	血中尿素氮BUN	★	★	★	★	★
	肌酸酐Creatinine	★	★	★	★	★
	腎絲球過濾率GFR	★	★	★	★	★
	尿酸Uric acid	★	★	★	★	★
血脂肪檢查	三酸甘油酯T-G、總膽固醇T-Chol	★	★	★	★	★
	高密度膽固醇HDL、低密度膽固醇LDL	★	★	★	★	★
血糖檢查	空腹血糖AC	★	★	★	★	★
	糖化血色素HbA1C	★	★	★	★	★
尿液檢查	尿液常規檢查10項(尿蛋白、尿潛血、膽紅素、酮體、尿酸素原、尿比重、白血球、亞硝酸、尿酸、酸鹼度)、尿沉渣鏡檢	★	★	★	★	★
心血管檢查	心臟電位圖EKG(靜態)	★	★	★	★	★
	肌酸磷化酶CPK		★			
	乳酸去氫酶LDH		★			
	同半胱胺酸Homocysteine		★			
	葉酸Folic acid		★			
	維生素B12免疫分析		★			
甲狀腺檢查	游離3碘甲狀腺素Free T3			★		
	游離4碘甲狀腺素Free T4			★		
	甲狀腺刺激素TSH			★		
癌症標記檢查	甲種胎兒蛋白AFP	★	★	★	★	★
	癌胚胎抗原CEA	★	★	★	★	★
	胰臟癌CA-199	★		★	★	★
	胃癌CA72-4	★		★	★	★
	鼻咽癌EBV	★		★		
	肺癌NSE			★		
骨質密度檢查	雙光能X光骨質密度檢查(DEXA)			★	★	
X光檢查	胸部X光	★	★	★	★	★
免疫測驗	類風濕因子檢測 RA factor			★	★	★
	IgE免疫球蛋白E			★	★	★
過敏原檢測	特異性過敏原免疫測驗(MAST)					★
加值服務						
內科理學檢查	身體評估及報告二段式解說	★	★	★	★	★
衛教諮詢	醫藥保健養生諮詢衛教	★	★	★	★	★
健檢報告彙整	檢查報告總結及說明	★	★	★	★	★
專屬服務	1.高級檢查服一套 2.聯新國際醫院停車塔優惠 3.精緻餐點 4.精美報告書一份 5.網路無國界報告查詢	★	★	★	★	★
套組		護頭腦	顧心血	清新肺	健腸胃	防護肝
費用(眷屬亦適用此專案)		16,000	16,000	16,000	16,000	16,000

超值加選	檢查項目	專案價
	(甲).女性：乳房超音波、婦產科超音波	1,460
(乙).女性：乳房癌CA-153、卵巢癌CA-125	1,400	
(丙).男性：攝護腺超音波、前列腺癌PSA、睪丸癌B-HCG	2,300	
(丁).雙光能X光骨質密度檢查(DEXA)、陽光維生素D	2,000	
(甲).女性：乳房超音波、婦產科超音波 + (乙).女性：乳房癌CA-153、卵巢癌CA-125 + (丁).雙光能X光骨質密度檢查(DEXA)、陽光維生素D	4,700	
(丙).男性：攝護腺超音波、前列腺癌PSA、睪丸癌B-HCG + (丁).雙光能X光骨質密度檢查(DEXA)、陽光維生素D	4,160	

(附件四)

公教人員健康檢查預約單

姓名：_____ 性別：_____ 出生日期：_____ ID：_____

單位：_____ 預約日期：_____年____月____日 連絡電話_____

地址：_____

預約體檢項：

A 方案 4500 元 B 方案 4500 元 C 方案 4500 元

D 方案 7000 元 E 方案 7000 元 F 方案 7000 元 G 方案 7000 元

H 方案 16000 元 I 方案 16000 元 J 方案 16000 元 K 方案 16000 元 L 方案 16000 元

其他加選項目：_____

※請於體檢前 10 日來電預約或傳真至 03-283-1288

※如欲更改時間請事先來電告知

※預約資訊如下：

A~G 套組

預約專線：03-494-1234 分機 8756、8771

體檢地點：活力健檢區

E-mail: 3420@landseed.com.tw

地址：桃園市平鎮區廣泰路 77 號(醫療大樓地下二樓-活力健檢區)

H~L 套組

預約專線：03-494-1234 分機 8764

體檢地點：聯新尊爵健康會館

E-mail: tsaiyl@landseed.com.tw

地址：桃園市平鎮區廣泰路 77 號(門診大樓地下一樓-聯新尊爵健康會館)



※ 如需額外增加檢查項目請預約時一併告知 ※



沙爾德聖保祿修女會
醫療財團法人
聖保祿醫院
健康檢查優惠方案



A方案	檢查細項	專案價
一般檢查	身高、體重、血壓、脈搏、BMI、視力、辨色力	\$ 3500
醫師理學檢查	系統評估檢查	
尿液常規	尿糖、尿蛋白、尿潛血等16項	
血液常規檢查	紅血球、白血球、血色素等14項	
肝、膽功能檢查	麩胺酸草酸轉胺酵素 AST/SGOT、鹼性磷酸酵素ALP 丙胺酸丙酮酸轉胺酵素ALT/SGPT、總膽紅素T.Bili γ 麩胺醯轉移酵素 γ-GT/GGT	
腎、胰臟功能檢查	肌酸酐Cr、尿素氮BUN、澱粉酶Amylase	
血脂肪檢查	三酸甘油脂TG、總膽固醇T-CHOL、 高密度脂蛋白HDL、低密度脂蛋白LDL	
血糖、痛風檢查	飯前血糖AC、尿酸UA	
癌症標記篩檢	甲型胎兒蛋白AFP、癌胚抗原CEA	
儀器、超音波檢查	靜式心電圖 EKG、腹部超音波檢查	
放射科影像檢查	胸部X光攝影Chest PA	

套組改選	套組內容	套組費用
B方案	A方案全項目再加做 ●B型肝炎抗原HBsAg、B型肝炎抗體Anti-HBs ●C型肝炎病毒抗體Anti-HCV ●甲狀腺素刺激素TSH、游離甲狀腺素FreeT4	\$ 4500
C方案	B方案全項目再加做 ●糖化血色素HbA1c、高敏感度C反應蛋白hsCRP ●胰臟癌篩CA-199、扁平上皮細胞癌SCC ●肌酸磷化酵素CPK、乳酸脫氫酵素LDH ●類風濕因子RF、脂蛋白LP(A) ●儀器檢查：動脈硬化檢測、身體組成分析儀	\$ 7000
D方案	B方案全項目再加做 ●胰臟癌篩CA-199 ● 無痛 胃鏡及全大腸鏡、經胃鏡採集細胞染色法 ●儀器檢查：身體組成分析儀 ●放射科影像檢查：骨質密度檢查DXA ● 提供精緻營養午餐一份、專屬健檢套裝 專業醫師詳盡解說報告並給予相關建議	\$ 16000 ★專人引領

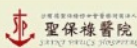

線上專業諮詢!

☎ 諮詢專線：886-3-3773341、886-3-3613141分機3156

f <https://www.facebook.com.tw/sph.tw>

✉ health@mail.sph.org.tw

🕒 諮詢時間：周一~周五8:00~17:00、周六上午8:00~12:00

健檢地點：聖保祿醫院 C棟B2健康管理中心

天成醫療社團法人
天晟醫院
健康檢查優惠方案



天成醫療社團法人天晟醫院 健檢中心

111-112年度「桃園市政府公教員工-健檢方案」-優質專案價 \$3500元-A項

檢查內容	檢查項目	檢查意義	男	女
生理檢查	身高 Body height 體重 Body weight 血壓 Blood pressure 脈搏 Pulse rate 腰圍 Waist circumference 身體質量指數 Body Mass Index, BMI	了解身體功能健康狀態，專科主治醫師為您作身體健康評估	●	●
視力檢查	視力 Visual acuity 辨色力 Color vision 眼壓 Intraocular pressure (IOP)	評估視力、眼壓有無異常	●	●
糞便檢查	糞便潛血免疫分析定量法(EIA)	有無腸胃道出血	●	●
聽力檢查	精密聽力機檢查(2K)	檢測聽力異常	●	●
尿液常規	尿蛋白 Protein 尿糖 Glucose 尿潛血 Occult blood (OB) 比重 Specific gravity 酸鹼值 pH 白血球酯酶素 Leukocyte esterase 亞硝酸 Nitrite 尿酮體 Ketone Body 尿膽素原 Urobilinogen 尿膽紅素 Bilirubin 尿沉渣鏡檢	檢查腎臟及泌尿道有無感染出血等方面疾病	●	●
血液常規	白血球計數 White blood cell count (WBC) 紅血球計數 Red blood cell count (RBC) 平均紅血球容積 MCV 平均紅血球血紅素量 MCH 平均紅血球血紅素濃度 MCHC 血小板計數 Platelet count 血紅素 Hemoglobin (Hgb) 血球容積比率 Hematocrit (Hct) 嗜中性球百分比 Neutrophils % 淋巴球百分比 Lymphocytes % 單核球百分比 Monocytes % 嗜酸性球百分比 Eosinophils % 嗜鹼性球百分比 Basophils %	了解身體造血功能、篩檢貧血、發炎、細菌感染疾病、白血病、血小板低下及血液凝固等機能	●	●
血糖檢測	空腹血糖 Fasting blood glucose 糖化血色素 HbA1C	了解血糖高低，做為評估糖尿病、低血糖症之依據 反應近三個月之血糖平均值，做為評估血糖變化及有無糖尿病	●	●
血脂肪檢驗	三酸甘油酯 Triglyceride (TG) 總膽固醇 Total Cholesterol (TC) 高密度脂蛋白 HDL 低密度脂蛋白 LDL 總膽固醇/高密度脂蛋白 低密度脂蛋白/高密度脂蛋白	評估代謝症候群、心血管疾病風險、糖尿病、肥胖、酗酒習慣、脂肪肝及急性胰臟炎等疾病參考指標 為膽固醇中有益心血管之成分，是預防血管硬化的保護因子 為膽固醇中有害心血管之成分，是導致血管硬化的危險因子 血管硬化指數	●	●
肝炎篩檢	B型肝炎表面抗原 HBsAg B型肝炎表面抗體 Anti-HBs C型肝炎抗體 Anti-HCV	檢測是否為B型肝炎帶原者 檢測是否有B型肝炎免疫力及評估是否需注射B型肝炎疫苗 檢測是否感染C型肝炎	●	●
肝膽機能	麩胺酸丙酮酸轉氨基酶 S-GPT (ALT) 麩胺酸草醋酸轉氨基酶 S-GOT (AST) 鹼性磷酸酶 Alkaline phosphatase (ALK-P) 麩胺轉酸酶 γ-GT 總蛋白 Total protein 白蛋白 Albumin 球蛋白 白蛋白/球蛋白比 總膽紅素 Total bilirubin 直接膽紅素 Direct bilirubin	檢測肝臟、膽道是否正常及有無水腫、脫水及是否有阻塞性肝膽疾病或酒精性肝炎	●	●
腎功能	尿素氮 Blood urea nitrogen (BUN) 肌酸酐 Creatinine 尿酸 Uric acid 腎絲球過濾速率(eGFR)	評估腎功能障礙、急性腎炎、尿素素的高低及痛風的風險指標	●	●



天成醫療社團法人天晟醫院 健檢中心

111-112年度「桃園市政府公教員工-健檢方案」-優質專案價 \$3500元-A項

檢查內容	檢查項目	檢查意義	男	女
甲狀腺檢查	四碘甲狀腺素 T4 甲狀腺刺激素TSH	評估甲狀腺亢進或低下、功能初步篩檢	●	●
心血管疾病風險 評估檢查	肌酸脫氫酶CPK 乳酸脫氫酶LDH	心肌梗塞、肺栓塞、腦組織受損、肌肉病變等疾病之參考	●	●
	組織炎症篩檢CRP 高敏感C反應蛋白hs-CRP	體內各項組織炎症 心臟血管疾病之風險程度評估	●	●
癌症篩檢	α胎兒蛋白 AFP 癌胚抗原 CEA 胰臟癌 CA19-9 攝護腺特異抗原 (男) PSA 卵巢癌 (女) CA 125	評估肝癌篩檢參考標記 大腸癌篩檢參考標記 胰臟癌篩檢 (男性)前列腺癌的指數 (女性)卵巢癌的指數	●	●
			●	●
身體組成分析檢 查	身體組成分析、肌肉、骨骼分析、肥胖診斷、體 重控制管理、營養評估	身體各項組成之分析檢查	●	●
心臟功能	靜式心電圖 Resting EKG	瞭解心臟功能、心律不整、肥大、傳導障礙等異常	●	●
超音波影像檢查	腹部超音波 Abdominal ultrasonography	肝、膽、胰、腎、脾、是否有結石、腫瘤、病變、脂肪肝或結構異常	●	●
X光檢查	胸部X光 Chest PA X-ray	有無心臟肥大、肺癌、肺結核、肺炎、肋膜積水	●	●
	腹部X光 KUB X-ray	檢查腎臟、輸尿管、膀胱有無結石、腸阻塞或腫瘤等其他病變	●	●
醫師理學檢查	醫師問診與理學檢查		●	●
健康餐點	早餐一份(水岸天成咖啡-美式套餐)- 培根+太陽蛋+新鮮蕃茄+野菜沙拉+全麥土司+飲料		●	●
停車優惠	免費停車		●	●

天成醫療社團法人天晟醫院

院址:桃園市中壢區延平路155號

健檢專員: 劉芳如 行動: 0921-992111

諮詢電話: 03-4278380#2226 傳真: 03-4274447

預約電話: 天成健康會所: 03-4629292#22275.



◎開放眷屬參加。※八人揪團健康行: 加項-雙能量全身型骨質密度。





天成醫療社團法人天晟醫院 健檢中心

111-112年度「桃園市政府公教員工-健檢方案」-優質專案價 \$4500元-B項

檢查內容	檢查項目	檢查意義	男	女
生理檢查	身高 Body height 體重 Body weight 血壓 Blood pressure 脈搏 Pulse rate 腰圍 Waist circumference 身體質量指數 Body Mass Index, BMI	了解身體功能健康狀態，專科主治醫師為您作身體健康評估	●	●
視力檢查	視力 Visual acuity 辨色力 Color vision 眼壓 Intraocular pressure (IOP)	評估視力、眼壓有無異常	●	●
糞便檢查	糞便潛血免疫分析定量法(EIA)	有無腸胃道出血	●	●
聽力檢查	精密聽力機檢查(2K)	檢測聽力異常	●	●
尿液常規	尿蛋白 Protein 尿糖 Glucose 尿潛血 Occult blood (OB) 比重 Specific gravity 酸鹼值 pH 白血球酯酶素 Leukocyte esterase 亞硝酸 Nitrite 尿酮體 Ketone Body 尿膽素原 Urobilinogen 尿膽紅素 Bilirubin 尿沉渣鏡檢	檢查腎臟及泌尿道有無感染出血等方面疾病	●	●
血液常規	白血球計數 White blood cell count (WBC) 紅血球計數 Red blood cell count (RBC) 平均紅血球容積 MCV 平均紅血球血紅素量 MCH 平均紅血球血紅素濃度 MCHC 血小板計數 Platelet count 血紅素 Hemoglobin (Hgb) 血球容積比率 Hematocrit (Hct) 嗜中性球百分比 Neutrophils % 淋巴球百分比 Lymphocytes % 單核球百分比 Monocytes % 嗜酸性球百分比 Eosinophils % 嗜鹼性球百分比 Basophils %	了解身體造血功能、篩檢貧血、發炎、細菌感染疾病、白血病、血小板低下及血液凝固等機能	●	●
血糖檢測	空腹血糖 Fasting blood glucose 糖化血色素 HbA1C	了解血糖高低，做為評估糖尿病、低血糖症之依據 反應近三個月之血糖平均值，做為評估血糖變化及有無糖尿病	●	●
血脂肪檢驗	三酸甘油酯 Triglyceride (TG) 總膽固醇 Total Cholesterol (TC) 高密度脂蛋白 HDL 低密度脂蛋白 LDL 總膽固醇/高密度脂蛋白 低密度脂蛋白/高密度脂蛋白	評估代謝症候群、心血管疾病風險、糖尿病、肥胖、酗酒習慣、脂肪肝及急性胰臟炎等疾病參考指標 為膽固醇中有益心血管之成分，是預防血管硬化的保護因子 為膽固醇中有害心血管之成分，是導致血管硬化的危險因子 血管硬化指數	●	●
肝炎篩檢	B型肝炎表面抗原 HBsAg B型肝炎表面抗體 Anti-HBs C型肝炎抗體 Anti-HCV	檢測是否為B型肝炎帶原者 檢測是否有B型肝炎免疫力及評估是否需注射B型肝炎疫苗 檢測是否感染C型肝炎	●	●
肝膽機能	麩胺酸丙酮酸轉氨基酶 S-GPT (ALT) 麩胺酸草醋酸轉氨基酶 S-GOT (AST) 鹼性磷酸酶 Alkaline phosphatase (ALK-P) 麩胺轉酸酶 γ-GT 總蛋白 Total protein 白蛋白 Albumin 球蛋白 白蛋白/球蛋白比 總膽紅素 Total bilirubin 直接膽紅素 Direct bilirubin	檢測肝臟、膽道是否正常及有無水腫、脫水及是否有阻塞性肝膽疾病或酒精性肝炎	●	●
腎功能	尿素氮 Blood urea nitrogen (BUN) 肌酸酐 Creatinine 尿酸 Uric acid 腎絲球過濾速率(eGFR)	評估腎功能障礙、急性腎炎、尿素素的高低及痛風的風險指標	●	●



天成醫療社團法人天晟醫院 健檢中心

111-112年度「桃園市政府公教員工-健檢方案」-優質專案價 \$4500元-B項

檢查內容	檢查項目	檢查意義	男	女
甲狀腺檢查	四碘甲狀腺素 T4 甲狀腺刺激素TSH	評估甲狀腺亢進或低下、功能初步篩檢	●	●
心血管疾病風險 評估檢查	肌酸脫氫酶CPK 乳酸脫氫酶LDH	心肌梗塞、肺栓塞、腦組織受損、肌肉病變等疾病之參考	●	●
	組織炎症篩檢CRP 高敏感C反應蛋白hs-CRP	體內各項組織炎症 心臟血管疾病之風險程度評估	●	●
癌症篩檢	α胎兒蛋白 AFP 癌胚胎抗原 CEA 胰臟癌 CA19-9 攝護腺特異抗原 (男) PSA 卵巢癌 (女) CA 125	評估肝癌篩檢參考標記 大腸癌篩檢參考標記 胰臟癌篩檢 (男性)前列腺癌的指數 (女性)卵巢癌的指數	●	●
			●	●
身體組成分析檢 查	身體組成分析、肌肉、骨骼分析、肥胖診斷、體 重控制管理、營養評估	身體各項組成之分析檢查	●	●
心臟功能	靜式心電圖 Resting EKG	瞭解心臟功能、心律不整、肥大、傳導障礙等異常	●	●
超音波影像檢查	腹部超音波 Abdominal ultrasonography 攝護腺超音波 (男) Prostate 乳房超音波 (女) Breast ultrasonography	肝、膽、胰、腎、脾、是否有結石、腫瘤、病變、脂肪肝或結構異常 有無攝護腺肥大或鈣化 利用超音波檢查乳房有無腫塊、囊腫或其他病變	●	●
			●	●
X光檢查	胸部X光 Chest PA X-ray 腹部X光 KUB X-ray	有無心臟肥大、肺癌、肺結核、肺炎、肋膜積水 檢查腎臟、輸尿管、膀胱有無結石、腸阻塞或腫瘤等其他病變	●	●
			●	●
循環系統	動脈硬化檢測(四肢)	藉由紅外線偵測末梢微血管循環，來評估血管彈性及硬化程度	●	●
醫師理學檢查	醫師問診與理學檢查		●	●
健康餐點	早餐一份(水岸天成咖啡-美式套餐)- 培根+太陽蛋+新鮮蕃茄+野菜沙拉+全麥土司+飲料		●	●
停車優惠	免費停車		●	●

天成醫療社團法人天晟醫院

院址:桃園市中壢區延平路155號

健檢專員:劉芳如 行動:0921-992111

諮詢電話:03-4278380#2226 傳真:03-4274447

預約電話:天成健康會所:03-4629292#22275.



◎開放眷屬參加。※八人揪團健康行:加項-雙能量全身型骨質密度。





天成醫療社團法人天晟醫院 健檢中心

111-112年度「桃園市政府公教員工-健檢方案」-優質專案價 \$7000元-C項

檢查內容	檢查項目	檢查意義	男	女
生理檢查	身高 Body height 體重 Body weight 血壓 Blood pressure 脈搏 Pulse rate 腰圍 Waist circumference 身體質量指數 Body Mass Index, BMI	了解身體功能健康狀態，專科主治醫師為您作身體健康評估	●	●
視力檢查	視力 Visual acuity 辨色力 Color vision 眼壓 Intraocular pressure (IOP)	評估視力、眼壓有無異常	●	●
糞便檢查	糞便潛血免疫分析定量法(EIA)	有無腸胃道出血	●	●
聽力檢查	精密聽力機檢查(2K)	檢測聽力異常	●	●
尿液常規	尿蛋白 Protein 尿糖 Glucose 尿潛血 Occult blood (OB) 比重 Specific gravity 酸鹼值 pH 白血球酯酶素 Leukocyte esterase 亞硝酸 Nitrite 尿酮體 Ketone Body 尿膽素原 Urobilinogen 尿膽紅素 Bilirubin 尿沉渣鏡檢	檢查腎臟及泌尿道有無感染出血等方面疾病	●	●
血液常規	白血球計數 White blood cell count (WBC) 紅血球計數 Red blood cell count (RBC) 平均紅血球容積 MCV 平均紅血球血紅素量 MCH 平均紅血球血紅素濃度 MCHC 血小板計數 Platelet count 血紅素 Hemoglobin (Hgb) 血球容積比率 Hematocrit (Hct) 嗜中性球百分比 Neutrophils % 淋巴球百分比 Lymphocytes % 單核球百分比 Monocytes % 嗜酸性球百分比 Eosinophils % 嗜鹼性球百分比 Basophils %	了解身體造血功能、篩檢貧血、發炎、細菌感染疾病、白血病、血小板低下及血液凝固等機能	●	●
血糖檢測	空腹血糖 Fasting blood glucose 糖化血色素 HbA1C	了解血糖高低，做為評估糖尿病、低血糖症之依據 反應近三個月之血糖平均值，做為評估血糖變化及有無糖尿病	●	●
血脂肪檢驗	三酸甘油酯 Triglyceride (TG) 總膽固醇 Total Cholesterol (TC) 高密度脂蛋白 HDL 低密度脂蛋白 LDL 總膽固醇/高密度脂蛋白 低密度脂蛋白/高密度脂蛋白	評估代謝症候群、心血管疾病風險、糖尿病、肥胖、酗酒習慣、脂肪肝及急性胰臟炎等疾病參考指標 為膽固醇中有益心血管之成分，是預防血管硬化的保護因子 為膽固醇中有害心血管之成分，是導致血管硬化的危險因子 血管硬化指數	●	●
肝炎篩檢	B型肝炎表面抗原 HBsAg B型肝炎表面抗體 Anti-HBs C型肝炎抗體 Anti-HCV	檢測是否為B型肝炎帶原者 檢測是否有B型肝炎免疫力及評估是否需注射B型肝炎疫苗 檢測是否感染C型肝炎	●	●
肝膽機能	麩胺酸丙酮酸轉氨基酶 S-GPT (ALT) 麩胺酸草醋酸轉氨基酶 S-GOT (AST) 鹼性磷酸酶 Alkaline phosphatase (ALK-P) 麩胺轉酸酶 γ-GT 總蛋白 Total protein 白蛋白 Albumin 球蛋白 白蛋白/球蛋白比 總膽紅素 Total bilirubin 直接膽紅素 Direct bilirubin	檢測肝臟、膽道是否正常及有無水腫、脫水及是否有阻塞性肝膽疾病或酒精性肝炎	●	●
腎功能	尿素氮 Blood urea nitrogen (BUN) 肌酸酐 Creatinine 尿酸 Uric acid 腎絲球過濾速率(eGFR)	評估腎功能障礙、急性腎炎、尿素素的高低及痛風的風險指標	●	●



天成醫療社團法人天晟醫院 健檢中心

111-112年度「桃園市政府公教員工-健檢方案」-優質專案價 \$7000元-C項

檢查內容	檢查項目	檢查意義	男	女
甲狀腺檢查	四碘甲狀腺素 T4 甲狀腺刺激素TSH	評估甲狀腺亢進或低下、功能初步篩檢	●	●
心血管疾病風險 評估檢查	肌酸脫氫酶CPK 乳酸脫氫酶LDH	心肌梗塞、肺栓塞、腦組織受損、肌肉病變等疾病之參考	●	●
	組織炎症篩檢CRP 高敏感C反應蛋白hs-CRP	體內各項組織炎症 心臟血管疾病之風險程度評估	●	●
癌症篩檢	α胎兒蛋白 AFP 癌胚胎抗原 CEA 肺小細胞癌Cyfa21-1 胰臟癌 CA19-9	評估肝癌篩檢參考標記 大腸癌篩檢參考標記 診斷肺癌參考指標 胰臟癌篩檢	●	●
	攝護腺特異抗原 (男) PSA 卵巢癌 (女) CA 125	(男性)前列腺癌的指數 (女性)卵巢癌的指數	●	●
身體組成分析檢 查	身體組成分析、肌肉、骨骼分析、肥胖診斷、體 重控制管理、營養評估	身體各項組成之分析檢查	●	●
心臟功能	靜心電圖 Resting EKG	瞭解心臟功能、心律不整、肥大、傳導障礙等異常	●	●
超音波影像檢查	頸動脈超音波 Carotid artery 腹部超音波 Abdominal ultrasonography	評估供應腦部血流的頸動脈有無粥樣硬化斑塊或狹窄程度 肝膽胰腎脾，是否有結石、腫瘤、病變、脂肪肝或結構異常	●	●
	攝護腺超音波 (男) Prostate 乳房超音波 (女) Breast ultrasonography	有無攝護腺肥大或鈣化 利用超音波檢查乳房有無腫塊、囊腫或其他病變	●	●
消化道檢查	碳-13尿素呼氣 (非侵入性胃幽門桿菌檢查) ※因應疫情狀況,作調整抽血(胃幽門桿菌檢查)	胃腸疾病幽門螺旋桿菌篩檢，幽門螺旋桿菌主要與胃潰瘍、十二指 腸潰瘍有極為密切的關係	●	●
◎二擇一檢查	全身型骨質密度儀器檢測(腰椎+雙髖關節)BMD	瞭解全身骨質密度分析，有無骨質疏鬆	●	●
	自律神經儀	瞭解全身自律神經及全器官失調情形、評估身 體老化的趨勢	●	●
循環系統	動脈硬化檢測(四肢)	藉由紅外線偵測末梢微血管循環，來評估血管彈性及硬化程度	●	●
X光檢查	胸部X光 Chest PA X-ray 腹部X光 KUB X-ray	有無心臟肥大、肺癌、肺結核、肺炎、肋膜積水 檢查腎臟、輸尿管、膀胱有無結石、腸阻塞或腫瘤等其他病變	●	●
	醫師理學檢查	醫師問診與理學檢查	●	●
健康餐點	早餐一份(水岸天成咖啡-美式套餐)- 培根+太陽蛋+新鮮蕃茄+野菜沙拉+全麥土司+飲料		●	●
停車優惠	免費停車		●	●

天成醫療社團法人天晟醫院

院址:桃園市中壢區延平路155號

健檢專員: 劉芳如 行動: 0921-992111

諮詢電話: 03-4278380#2226 傳真: 03-4274447

預約電話: 天成健康會所: 03-4629292#22275.



◎開放眷屬參加。





天成醫療社團法人天晟醫院 健檢中心

111-112年度「桃園市政府公教員工-健檢方案」-優質專案價 \$16000元-D項

檢查內容	檢查項目	檢查意義	男	女
生理檢查	身高 Body height 體重 Body weight 血壓 Blood pressure 脈搏 Pulse rate 腰圍 Waist circumference 身體質量指數 Body Mass Index, BMI	了解身體功能健康狀態，專科主治醫師為您作身體健康評估	●	●
視力檢查	視力 Visual acuity 辨色力 Color vision 眼壓 Intraocular pressure (IOP)	評估視力、眼壓有無異常	●	●
糞便檢查	糞便潛血免疫分析定量法(EIA)	有無腸胃道出血	●	●
聽力檢查	精密聽力機檢查(2K)	檢測聽力異常	●	●
尿液常規	尿蛋白 Protein 尿糖 Glucose 尿潛血 Occult blood (OB) 比重 Specific gravity 酸鹼值 pH 白血球酯酶素 Leukocyte esterase 亞硝酸 Nitrite 尿酮體 Ketone Body 尿膽素原 Urobilinogen 尿膽紅素 Bilirubin 尿沉渣鏡檢	檢查腎臟及泌尿道有無感染出血等方面疾病	●	●
血液常規	白血球計數 White blood cell count (WBC) 紅血球計數 Red blood cell count (RBC) 平均紅血球容積 MCV 平均紅血球血紅素量 MCH 平均紅血球血紅素濃度 MCHC 血小板計數 Platelet count 血紅素 Hemoglobin (Hgb) 血球容積比率 Hematocrit (Hct) 嗜中性球百分比 Neutrophils % 淋巴球百分比 Lymphocytes % 單核球百分比 Monocytes % 嗜酸性球百分比 Eosinophils % 嗜鹼性球百分比 Basophils %	了解身體造血功能、篩檢貧血、發炎、細菌感染疾病、白血病、血小板低下及血液凝固等機能	●	●
血糖檢測	空腹血糖 Fasting blood glucose 糖化血色素 HbA1C	了解血糖高低，做為評估糖尿病、低血糖症之依據 反應近三個月之血糖平均值，做為評估血糖變化及有無糖尿病	●	●
血脂肪檢驗	三酸甘油酯 Triglyceride (TG) 總膽固醇 Total Cholesterol (TC) 高密度脂蛋白 HDL 低密度脂蛋白 LDL 總膽固醇/高密度脂蛋白 低密度脂蛋白/高密度脂蛋白	評估代謝症候群、心血管疾病風險、糖尿病、肥胖、酗酒習慣、脂肪肝及急性胰臟炎等疾病參考指標 為膽固醇中有益心血管之成分，是預防血管硬化的保護因子 為膽固醇中有害心血管之成分，是導致血管硬化的危險因子 血管硬化指數	●	●
肝炎篩檢	B型肝炎表面抗原 HBsAg B型肝炎表面抗體 Anti-HBs C型肝炎抗體 Anti-HCV	檢測是否為B型肝炎帶原者 檢測是否有B型肝炎免疫力及評估是否需注射B型肝炎疫苗 檢測是否感染C型肝炎	●	●
肝膽機能	麩胺酸丙酮酸轉氨基酶 S-GPT (ALT) 麩胺酸草醋酸轉氨基酶 S-GOT (AST) 鹼性磷酸酶 Alkaline phosphatase (ALK-P) 麩胺轉酸酶 γ-GT 總蛋白 Total protein 白蛋白 Albumin 球蛋白 白蛋白/球蛋白比 總膽紅素 Total bilirubin 直接膽紅素 Direct bilirubin	檢測肝臟、膽道是否正常及有無水腫、脫水及是否有阻塞性肝膽疾病或酒精性肝炎	●	●
腎功能	尿素氮 Blood urea nitrogen (BUN) 肌酸酐 Creatinine 尿酸 Uric acid 腎絲球過濾速率(eGFR)	評估腎功能障礙、急性腎炎、尿素素的高低及痛風的風險指標	●	●



天成醫療社團法人天晟醫院 健檢中心

111-112年度「桃園市政府公教員工-健檢方案」-優質專案價 \$16000元-D項

檢查內容	檢查項目	檢查意義	男	女
甲狀腺檢查	四碘甲狀腺素 T4 甲狀腺刺激素TSH	評估甲狀腺亢進或低下、功能初步篩檢	●	●
消化功能檢查	胰臟類澱粉酶Amylase	消化功能、急性慢性胰臟炎檢查	●	●
心血管疾病風險評估檢查	肌酸脫氫酶CPK 乳酸脫氫酶LDH	心肌梗塞、肺栓塞、腦組織受損、肌肉病變等疾病之參考	●	●
	組織炎症篩檢CRP	體內各項組織炎症	●	●
	高敏感C反應蛋白hs-CRP 同半胱氨酸(homocysteine)	心臟血管疾病之風險程度評估	●	●
	超壞膽固醇 Small-dense LDL	隱藏於低密度膽固醇中,即便低密度膽固醇正常,超壞膽固醇也有可能異	●	●
癌症篩檢	α胎兒蛋白 AFP	評估肝癌篩檢參考標記	●	●
	癌胚胎抗原 CEA	大腸癌篩檢參考標記	●	●
	肺小細胞癌Cyfa21-1	診斷肺癌參考指標	●	●
	胰臟癌 CA19-9 攝護腺特異抗原(男) PSA 卵巢癌(女) CA 125	胰臟癌篩檢 (男性)前列腺癌的指數 (女性)卵巢癌的指數	●	●
身體組成分析檢查	身體組成分析、肌肉、骨骼分析、肥胖診斷、體重控制管理、營養評估	身體各項組成之分析檢查	●	●
◎三擇一	無痛胃鏡檢查 (特定日期)	食道、胃、十二指腸有無腫瘤、潰瘍、息肉、糜爛等異常變化	●	●
	無痛大腸鏡檢查 (特定日期)	瞭解大腸有無憩室、息肉、腫瘤	●	●
	低劑量輻射肺部電腦斷層	低劑量輻射肺部電腦斷層攝影為非侵入性檢查,適用於早期肺癌篩檢,可測出微小病灶,提高肺癌偵測。	●	●
	心臟超音波 (特定日期)	可瞭解心臟是否有擴大、瓣膜問題、先天性心臟病、心肌梗塞或心臟腫瘤等問題	●	●
消化系統檢查 (抽血檢驗)	胃幽門螺旋桿菌抗體 Anti-H. pylori	胃腸疾病幽門螺旋桿菌篩檢,主要與胃炎、胃潰瘍、十二指腸潰瘍和胃黏膜淋巴瘤有極為密切的關係,甚至會造成胃癌、可檢驗出近期感染或過去曾經感染過。	●	●
	幽門螺旋桿菌感染指標 H. Pylori CIM		●	●
心臟功能	靜心電圖 Resting EKG	瞭解心臟功能、心律不整、肥大、傳導障礙等異常	●	●
超音波影像檢查	頸動脈超音波 Carotid artery	評估供應腦部血流的頸動脈有無粥樣硬化斑塊或狹窄程度	●	●
	腹部超音波 Abdominal ultrasonography	肝膽胰脾,是否有結石、腫瘤、病變、脂肪肝或結構異常	●	●
	攝護腺超音波 (男) Prostate 乳房超音波 (女) Breast ultrasonography	有無攝護腺肥大或鈣化 利用超音波檢查乳房有無腫塊、囊腫或其他病變	●	●
骨質密度檢查	全身型骨質密度儀器檢測(腰椎+雙髖關節)BMD	瞭解全身骨質密度分析,有無骨質疏鬆	●	●
循環系統	動脈硬化檢測(四肢)	藉由紅外線偵測末梢微血管循環,來評估血管彈性及硬化程度	●	●
X光檢查	胸部X光 Chest PA X-ray	有無心臟肥大、肺癌、肺結核、肺炎、肋膜積水	●	●
	腹部X光 KUB X-ray	檢查腎臟、輸尿管、膀胱有無結石、腸阻塞或腫瘤等其他病變	●	●
醫師理學檢查	醫師問診與理學檢查		●	●
健康餐點	早餐一份(水岸天成咖啡-美式套餐)- 培根+太陽蛋+新鮮蕃茄+野菜沙拉+全麥土司+飲料		●	●
停車優惠	免費停車		●	●

天成醫療社團法人天晟醫院

院址:桃園市中壢區延平路155號

健檢專員:劉芳如 行動:0921-992111

諮詢電話:03-4278380#2226 傳真:03-4274447

預約電話:天成健康會所:03-4629292#22275.



◎開放眷屬參加。

